

Mensa BluSchu 07.04. - 11.04.



Montag 07.04.



Knusprig paniertes Dorsch
aus nachhaltiger Fischwirt-
schaft G, G1, Fi
Bunter Gemüseris
Dillrahmsoße G, G1, M, Me, La, S
Dessert

Dienstag 08.04.



Pizza-Schnitte "Margherita" G, G1, (Fi), M, Me, La
Bunter Salat *

Mittwoch 09.04.

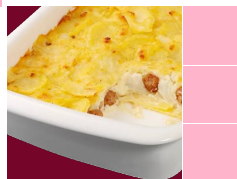

Kartoffel-Blumenkohlauf
mit Geflügelhackbällchen G, G1, M, Me, La, S
Salat Ei, Me

Donnerstag 10.04.



Geflügelfrikadelle G, G1
Braune Rahmsoße M, Me, La, S
Fingermöhren "naturell"
Hörnchen-Nudeln G, G1
Dessert

Freitag 11.04.



Tortelloni mit Käsefüllung G, G1, Ei, M, Me, La
Tomaten-Mozzarella-Soße M, Me, La
Salat Ei, Me

Montag 07.04.



Milde Käsespätzle G, G1, Ei, M, Me, La
Salat Ei, Me

Dienstag 08.04.

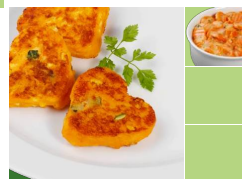

Süßkartoffel-Herzchen mit Mais
und Zucchini
Möhren in Sahnesoße G, G1, M, Me, La
Salat Ei, Me

Mittwoch 09.04.



Tomatencremesuppe G, G1, M, Me, La, S
Milchreis M, Me, La
Rote Fruchtgrütze

Donnerstag 10.04.



Nudel-Brokkoli-Auflauf "vege-
tarisch" G, G1, M, Me
Salat Ei, Me

Freitag 11.04.

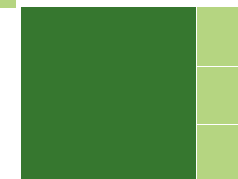

Mensa BluSchu 07.04. - 11.04.

Allergeninformationen

Mo
07.04.

32498 Knusprig paniertes Dorsch aus nachhaltiger Fischwirtschaft
Enthält: **Gluten , Weizen , Fisch**

32837 Bunter Gemüsereis
Enthält: keine Allergene gemäß LMIV

32598 Dillrahmsoße
Enthält: **Gluten , Weizen , Milch , Milcheiweiß , Laktose , Sellerie**

KA00002 Dessert
Enthält: keine Allergene gemäß LMIV

23841 Milde Käsespätzle
Enthält: **Gluten , Weizen , Eier , Milch , Milcheiweiß , Laktose**

KA00001 Salat
Enthält: **Eier , Milcheiweiß**

Di
08.04.

56704 Pizza-Schnitte "Margherita"
Enthält: **Gluten , Weizen , (Fisch) , Milch , Milcheiweiß , Laktose**

EZ0145 Bunter Salat
Enthält: *

32776 Süßkartoffel-Herzchen; mit Mais und Zucchini
Enthält: keine Allergene gemäß LMIV

23780 Möhren in Sahnesoße
Enthält: **Gluten , Weizen , Milch , Milcheiweiß , Laktose**

KA00001 Salat
Enthält: **Eier , Milcheiweiß**

Mi
09.04.

23388 Kartoffel-Blumenkohlaufauf mit Geflügelhackbällchen
Enthält: **Gluten , Weizen , Milch , Milcheiweiß , Laktose , Sellerie**

KA00001 Salat
Enthält: **Eier , Milcheiweiß**

23904 Tomatencremesuppe
Enthält: **Gluten , Weizen , Milch , Milcheiweiß , Laktose , Sellerie**

23531 Milchreis
Enthält: **Milch , Milcheiweiß , Laktose**

23571 Rote Fruchtgrütze
Enthält: keine Allergene gemäß LMIV

Mensa BluSchu 07.04. - 11.04.

Allergeninformationen

Do
10.04.

32450 Geflügelfrikadelle
Enthält: **Gluten , Weizen**

32517 Braune Rahmsoße
Enthält: **Milch , Milcheiweiß , Laktose , Sellerie**

32794 Fingermöhren "naturell"
Enthält: keine Allergene gemäß LMIV

32884 Hörnchen-Nudeln
Enthält: **Gluten , Weizen**

KA00002 Dessert
Enthält: keine Allergene gemäß LMIV

23384 Nudel-Brokkoli-Auflauf "vegetarisch"
Enthält: **Gluten , Weizen , Milch , Milcheiweiß**

KA00001 Salat
Enthält: **Eier , Milcheiweiß**

Fr
11.04.

32376 Tortelloni mit Käsefüllung
Enthält: **Gluten , Weizen , Eier , Milch , Milcheiweiß , Laktose**

32571 Tomaten-Mozzarella-Soße
Enthält: **Milch , Milcheiweiß , Laktose**

KA00001 Salat
Enthält: **Eier , Milcheiweiß**