

Stadt Blumberg



Bebauungsplan „Photovoltaik-Freiflächenanlage Worberg Blumberg – Kommingen“, Gemarkung Kommingen

Örtliche Bauvorschriften
Begründung

Vorentwurf
Mai 2026



Stadt Blumberg

Bebauungsplan

„Photovoltaik-Freiflächenanlage Worberg Blumberg – Kommungen“

Örtliche Bauvorschriften mit Begründung
in der Fassung vom 21. Mai 2026

Verfahrensführende Gemeinde:

Stadt Blumberg

Bürgermeister Markus Keller
Hauptstraße 97, 78176 Blumberg
Tel. 07702 51 0
info@stadt-blumberg.de

Auftragnehmer:

365° freiraum + umwelt

Klosterstraße 1, 88662 Überlingen
Tel. 07551 949558 0
www.365grad.com

Projektleitung:

Dipl.- Ing. (FH) Bernadette Siemensmeyer
Freie Landschaftsarchitektin bdla SRL
Tel. 07551 949558 4
b.siemensmeyer@365grad.com

Bearbeitung:

B.A. Ute Nestel
Tel. 07551 949558 23
u.nestel@365grad.com

Projekt-Nummer:

3308_bs

VERFAHRENSVERMERKE

Aufstellungsbeschluss durch den Gemeinderat	am ...
Bekanntmachung des Aufstellungsbeschlusses gem. § 2 (1) BauGB	am ...
Vorgezogene Öffentlichkeits- und Behördenbeteiligung gem. § 3 (1) und § 4 (1) BauGB	vom... bis...
Billigung der Örtlichen Bauvorschriften vomund Auslegungsbeschluss durch den Gemeinderat	am ...
Bekanntmachung der öffentlichen Auslegung	am ...
Öffentliche Auslegung der Örtlichen Bauvorschriften mit Begründung i. d. Fassung vom gem. § 3 (2) BauGB	vom ... bis ...
Behördenbeteiligung gem. § 4 (2) BauGB	vom ... bis ...
Satzungsbeschluss durch den Gemeinderat gem. § 74 (7) LBO	am ...

AUSFERTIGUNG

Der Inhalt der Örtlichen Bauvorschriften stimmt mit dem Satzungsbeschluss vom überein.
Das Verfahren wurde ordnungsgemäß durchgeführt.

Blumberg, den

.....

Bürgermeister Markus Keller

INKRAFTTRETEN

Der Beschluss der Örtlichen Bauvorschriften wurde gemäß § 10 (3)
BauGB ortsüblich bekannt gemacht. am ...
Mit dieser Bekanntmachung sind die Örtlichen Bauvorschriften rechts-
verbindlich.

ANZEIGE

Die Örtlichen Bauvorschriften wurden dem Landratsamt Schwarzwald-
Baar-Kreis angezeigt am ...

Inhaltsverzeichnis

TEIL I GRUNDLAGEN	6
1.1 Übersichtskarte	6
1.2 Rechtsgrundlagen	6
TEIL II SATZUNG ÜBER DIE ÖRTLICHEN BAUVORSCHRIFTEN	7
§ 1 Räumlicher Geltungsbereich	7
§ 2 Örtliche Bauvorschriften	7
TEIL III BEGRÜNDUNG DER ÖRTLICHEN BAUVORSCHRIFTEN	8
3.1 Geltungsbereich	8
3.2 Äußere Gestaltung baulicher Anlagen	8
3.3 Werbeanlagen	8
3.4 Einfriedungen	8

TEIL I GRUNDLAGEN

1.1 Übersichtskarte

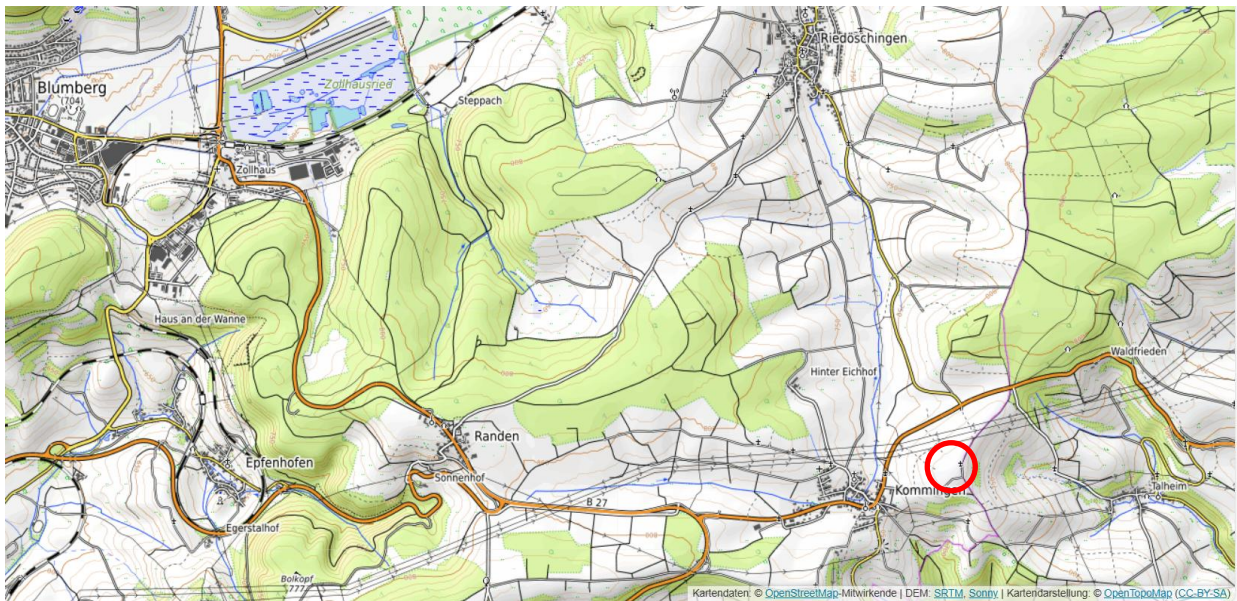

1.2 Rechtsgrundlagen

- Landesbauordnung für Baden-Württemberg in der Fassung vom 05.03.2010 (GBl. Nr. 7, S. 358), zuletzt geändert durch Artikel 5 des Gesetzes vom 10. Februar 2026 (GBl. 2026 Nr. 15)
- Gemeindeordnung für Baden-Württemberg (GemO) in der Fassung vom 24. Juli 2000 (GBl. S. 581, ber. S. 698), zuletzt geändert durch Artikel 2 des Gesetzes vom 10. Februar 2026 (GBl. 2026 Nr. 13)

TEIL II SATZUNG ÜBER DIE ÖRTLICHEN BAUVORSCHRIFTEN

Aufgrund § 74 der Landesbauordnung für Baden-Württemberg in der Fassung vom 05.03.2010 (GBl. Nr. 7, S. 358), zuletzt geändert durch Artikel 5 des Gesetzes vom 10. Februar 2026 (GBl. 2026 Nr. 15) i. V. mit § 4 der Gemeindeordnung für Baden-Württemberg (GemO) in der Fassung vom 24. Juli 2000 (GBl. S. 581, ber. S. 698), zuletzt geändert durch Artikel 2 des Gesetzes vom 10. Februar 2026 (GBl. 2026 Nr. 13), hat der Gemeinderat der Stadt Blumberg am die Örtlichen Bauvorschriften für den Bebauungsplan „Photovoltaik-Freiflächenanlage Worberg Blumberg – Kommingen“ als Satzung beschlossen.

§ 1 Räumlicher Geltungsbereich

Für den räumlichen Geltungsbereich des Bebauungsplans „Photovoltaik-Freiflächenanlage Worberg Blumberg – Kommingen“ in der Fassung vom werden folgende Örtliche Bauvorschriften festgesetzt.

§ 2 Örtliche Bauvorschriften

Gestaltungsvorschriften gemäß § 74 LBO

- | | | |
|-----|-------------------------------------------------------------------------------------------------------------------------------------------------------------------------------------------------------------------------------------------------------------------------------------------------|----------------|
| 1. | Äußere Gestaltung baulicher Anlagen | § 74 (1) 1 LBO |
| 1.1 | Die Module der Photovoltaik-Freiflächenanlage innerhalb des Geltungsbereichs sind in Gestalt, Material und Farbe einheitlich auszubilden. | |
| 1.2 | Es sind reflexionsarme Module nach neuestem Stand der Technik einzusetzen. Die Aufständereien sind ebenfalls reflexionsarm auszuführen. | |
| 1.3 | Die Befestigungen der Aufständereien der Module sind mittels Schraub- bzw. Rammgründungen ohne Betonsockel/-fundament auszuführen. | |
| 1.4 | Zwischen der Modulunterkante und der Geländeoberfläche ist ein Mindestabstand von 80 cm einzuhalten (Maßnahme M5 Umweltbericht). | |
| 2. | Werbeanlagen | § 74 (1) 2 LBO |
| 2.1 | Im Bereich des Sondergebiets sind nur Werbeanlagen in Form von Informationstafeln für das Projekt und den Projektträger bis zu einer Gesamthöhe von maximal 2 m und einer Ansichtsfläche von maximal 3 m ² zulässig. Beleuchtete Werbeanlagen und Fremdwerbung sind nicht gestattet. | |
| 3. | Einfriedungen | § 74 (1) 3 LBO |
| 3.1 | Einfriedungen sind wegen der Durchgängigkeit für Kleintiere (Kleinsäuger, Reptilien) mit einem Mindestabstand von 20 cm vom Boden auszuführen. Es sind nur landschaftsgerechte, transparente Zäune, z.B. Maschendrahtzäune, mit einer Höhe von max. 2,2 m in | |

dezenten Farben zulässig. Die Zaunpfosten sind durch Rammung im Boden zu befestigen. Punktuelle Fundamentierungen sind nur zulässig, wenn statische Gründe dies erfordern. Für Einfriedungen, die als Blendschutz dienen, können die Materialien und Zaunhöhen im technisch erforderlichen Maße abweichen. (Maßnahme M3 Umweltbericht).

TEIL III BEGRÜNDUNG DER ÖRTLICHEN BAUVORSCHRIFTEN

3.1 Geltungsbereich

Die Örtlichen Bauvorschriften beziehen sich auf den Geltungsbereich des Bebauungsplans „Photovoltaik-Freiflächenanlage Worberg Blumberg – Kommungen“. Dieser umfasst eine Fläche von rund 2,7 ha auf den Flurstücken 452 und 455 (teilw.).

3.2 Äußere Gestaltung baulicher Anlagen

Die Vorschrift zur äußeren Gestaltung der baulichen Anlagen und Modulfläche ist erforderlich, um negative Fernwirkungen in die umgebende Landschaft zu minimieren. Durch den festgesetzten Mindestbodenabstand von 80 cm der Module wird eine Beweidung ermöglicht und der Streulichteinfall ist auch in dauerhaft verschatteten Bereichen ausreichend für die Entwicklung einer Vegetationsdecke unter den Modulen.

Die Bauvorschrift zur Art der Befestigung der Aufständungen dient dem Erhalt der natürlichen Bodenfunktionen und der Vermeidung von Bodenversiegelung.

3.3 Werbeanlagen

Um die Beeinträchtigung des Landschaftsbildes gering zu halten, wird sowohl die Größe als auch die Höhe möglicher Werbeanlagen beschränkt.

3.4 Einfriedungen

Aus sicherheits- und versicherungstechnischen Gründen wird die Photovoltaikanlage mit einem Zaun eingefriedet und mit einer entsprechenden Zufahrt hergestellt. Zur Sicherstellung der Durchlässigkeit der Zaunanlage für wandernde Tierarten wird die Zaunanlage mit angemessener Bodenfreiheit errichtet.

Die Begrenzung der Zaunhöhe sowie die Einschränkung der Materialien dienen dem Schutz des Landschaftsbildes.