BLUMBERG AKTUELL

Amtsblatt der Stadt Blumberg
mit Randen, Zollhaus und den Stadtteilen

Achdorf | Epfenhofen | Fützen | Hondingen | Kommingen | Nordhalden | Riedböhringen | Riedöschingen

44. Jahrgang | Donnerstag, 01. September 2022 | Nummer 35

Geführte Wanderungen auf dem Sauschwänzle-Weg

Samstag, 3. September 2022
Montag, 3. Oktober 2022

Die Wanderführerin des Schwarzwaldvereins Blumberg führt Sie auf dem Sauschwänzle-Weg vom Bahnhof Blumberg-Zollhaus bis zum Haltepunkt Lausheim-Blumegg.

Der Premiumweg und Schwarzwälder Genießerpfad führt über Felder und Wiesen mit einzigartigem Panoramablick auf die Schweizer Alpen und durch die urwüchsige Naturlandschaft der Wutachflühen.

Am Haltepunkt Lausheim-Blumegg angekommen, geht es mit der Sauschwänzlebahn zurück zum Ausgangspunkt.

Treffpunkt: 10.00 Uhr Bahnhof Blumberg-Zollhaus
Wanderzeit: ca. 4 Stunden
Länge: 10,5 km
Rückkehr: 16.34 Uhr
Kosten: Fahrt mit der Sauschwänzlebahn 17,50 €

Anmeldung erforderlich:
Sauschwänzlebahn I Bahnhofstr. 1 I 78176 Blumberg
Tel.: 07702 51300 I info@sauschwaenzlebahn.de

LEBEN Blumberg² ERLEBEN
Meine Stadt hoch zwei.

AMTLICHE BEKANNTMACHUNGEN

Offenes Verfahren über Bauleistungen nach VOB

NEUBAU SCHULCAMPUS BLUMBERG, 1.BA

Gewerk 13: Trockenbauarbeiten
Gewerk 14: Estricharbeiten

siehe auch www.stadt-blumberg.de
Rubrik: Rathaus/Ausschreibungen

Ausschreibungsunterlagen:	**ab 02.09.2022 über die Vergabeplattform „Vergabe24" erhältlich. (Download)**
Sicherheit:	5 % für Vertragserfülllung, 3 % für Gewährleistung
Zuschlagsfrist:	02.12.2022
Submission:	**Dienstag, 11.10.2022**
	Gewerk 13: Trockenbauarbeiten **-11:00 Uhr**
	Gewerk 14: Estricharbeiten **-11:15 Uhr**
Baubeginn:	**09.01.2023**
Fertigstellung:	**26.06.2023**
Nachprüfstelle:	Landratsamt Schwarzwald-Baar-Kreis

Markus Keller, Bürgermeister

NACHRICHTEN AUS DER STADT

GESTALTEN SIE MIT UNS DEN DIGITALEN FORTSCHRITT ALS...

Digitalisierungsbeauftragter im Hauptamt (m/w/d)

Aufgabe der neu geschaffenen Stelle ist, die Digitalisierung der Stadt Blumberg zu gestalten und voranzutreiben. Mit dem Ziel, vermehrt Online-Services für Bürgerinnen und Bürger anzubieten und Arbeitsabläufe in der Verwaltung durch Digitalisierung zu verbessern, sorgen Sie u.a. für die

- Entwicklung eines kommunalen Digitalisierungsplanes im Rahmen des Onlinezugangsgesetzes
- Steuerung und Koordinierung weiterer Digitalisierungsprojekte unter Einbeziehung aller Fachbereiche z.B. Dokumentenmanagementsystem, Integration der Digitalangebote Service-BW, Einrichtung eines digitalen Bürgerportals, Aufbau eigener Digitallotsen
- Leitung der Arbeitsgruppe Verwaltungsdigitalisierung, Auswertung und Bereitstellung von Fachinformationen
- Organisation von internen Schulungen, Workshops und Veranstaltungen zu digitalen Themen
- enge Zusammenarbeit mit der städtischen IT-Abteilung sowie mit dem Standortmarketing und der Wirtschaftsförderung

Zur Erfüllung dieser Aufgaben verfügen Sie über...

- ein abgeschlossenes Studium als Dipl. Verwaltungswirt/in bzw. Bachelor of Arts – Public Management oder eine vergleichbare Ausbildung mit entsprechender Zusatzqualifikation
- Affinität für die digitale Welt, neue Techniken und Innovationen
- wirtschaftliches und innovatives Denken
- Teamfähigkeit mit ausgeprägter Dienstleistungsorientierung, Einsatzbereitschaft und Flexibilität
- kommunikative Fähigkeiten und diplomatisches Geschick

Wir bieten Ihnen:

- soweit die laufbahnrechtlichen Voraussetzungen vorliegen eine Einstellung bzw. Übernahme im Beamtenverhältnis und eine Besoldung nach Besoldungsgruppe A 11 bzw. eine unbefristete Beschäftigung nach den Bestimmungen des TVöD mit entsprechender Eingruppierung
- umfangreiche Fort- und Weiterbildungsmöglichkeiten
- flexible Arbeitszeitmodelle
- vielfältige Angebote im Rahmen unseres betrieblichen Gesundheitsmanagements
- die Mitarbeit in einem freundlichen und motivierten Team

Haben wir Ihr Interesse geweckt?
Dann freuen wir uns auf Ihre aussagekräftige Bewerbung bis zum **09. September 2022** an:

Stadt Blumberg
Hauptstraße 97
78176 Blumberg

Weitere Auskünfte erteilt Ihnen:
Nicole Schautzgy I Hauptamtsleiterin
Tel.: 07702/51-120 I nicole.schautzgy@stadt-blumberg.de

LEBEN ERLEBEN Blumberg² Meine Stadt hoch zwei.

Illegale Entsorgung von Eternitplatten Dringender Zeugenaufruf

Aus gegebenem Anlass weisen wir darauf hin, dass im Blumberger Stadtteil Hondingen in einem Waldgebiet des Stoberges die Entsorgung mehrerer Eternitplatten festgestellt wurde.
Hierbei handelt es sich um eine illegale und äußerst umweltgefährdende Abfallbeseitigung. Eternitplatten sind größtenteils asbesthaltig und somit eine große Gefahr für Umwelt, Natur und Boden.
Ein derart umweltfeindliches und gegenüber der Allgemeinheit rücksichtsloses Verhalten ist kein Kavaliersdelikt und stellt eine Straftat dar, die nach dem Strafgesetzbuch geahndet wird.
Zeugen, die den oder die Umweltsünder eventuell bei der illegalen Entsorgung der Platten beobachtet haben oder Angaben zu dem oder den möglichen Verursacher machen können, werden gebeten, sich schnellstmöglich beim Polizeiposten Blumberg unter der Telefonnummer: **07702/41066** oder beim Ordnungsamt der Stadt Blumberg unter der Telefonnummer **0770251-143** oder per E-Mail an **Ordnungsamt@stadt-blumberg.de** zu melden.
Alle Angaben und Hinweise werden selbstverständlich vertraulich behandelt und der ermittelnden Behörde weitergeleitet.

Altersjubilare

06.09.	Menyhart Peter und Magdolna, Distelweg 1	Goldene Hochzeit
07.09.	Balukcic, Duska, Goethestraße 2	70 Jahre
07.09.	Dörflinger, Gabriele, Längestraße 33, Hondingen	70 Jahre
08.09.	Gasovic, Marija, Am Hummelberg 7, Riedöschingen	70 Jahre
09.09.	Ketz, Edith, Tevesstraße 49	80 Jahre
09.09.	Dabanli, Osman, Kardinal-Bea-Straße 34, Riedböhringen	75 Jahre
09.09.	Baur, Eva-Maria, Schmalzgasse 3, Riedöschingen	70 Jahre

Den Jubilaren übermittelt die Stadtverwaltung die herzlichsten Glück- und Segenswünsche.

IMPRESSUM

Herausgeber:
Stadt Blumberg mit den Stadtteilen Achdorf, Epfenhofen, Fützen, Hondingen, Kommingen, Nordhalden, Riedböhringen, Riedöschingen

Druck und Verlag: Nussbaum Medien Rottweil GmbH & Co. KG, 78628 Rottweil, Durschstraße 70, Telefon 0741 5340-0, www.nussbaum-medien.de

Verantwortlich für den amtlichen Teil, alle sonstigen Verlautbarungen und Mitteilungen:
Bürgermeister Markus Keller, 78176 Blumberg, Hauptstraße 97, oder sein Vertreter im Amt.

Verantwortlich für „Was sonst noch interessiert" und den Anzeigenteil:
Klaus Nussbaum, Opelstraße 29, 68789 St. Leon-Rot

INFORMATIONEN

Vertrieb (Zustellung):
G.S. Vertriebs GmbH, Josef-Beyerle-Str. 2, 71263 Weil der Stadt,
Tel.: 07033 6924-0,
E-Mail: info@gsvertrieb.de
Internet: www.gsvertrieb.de

Anzeigenverkauf:
rottweil@nussbaum-medien.de

Starte deine Ausbildung bei der Stadt Blumberg

Die Stadt Blumberg bietet zum 01. September 2023 folgende Ausbildungsplätze an:

- **Verwaltungsfachangestellte m/w/d**
- **Kauffrau/-mann für Tourismus und Freizeit m/w/d**
- **Einführungspraktikum für Bachelorstudiengang Public Management m/w/d**
- **Fachkraft für Abwassertechnik m/w/d**
- **Vorpraktikumsstellen für Erzieher m/w/d**
- **Anerkennungsjahr für Erzieher m/w/d**
- **PIA Praxisintegrierte Ausbildung zum Erzieher m/w/d**
- **Freiwilliges Soziales Jahr (FSJ) m/w/d**

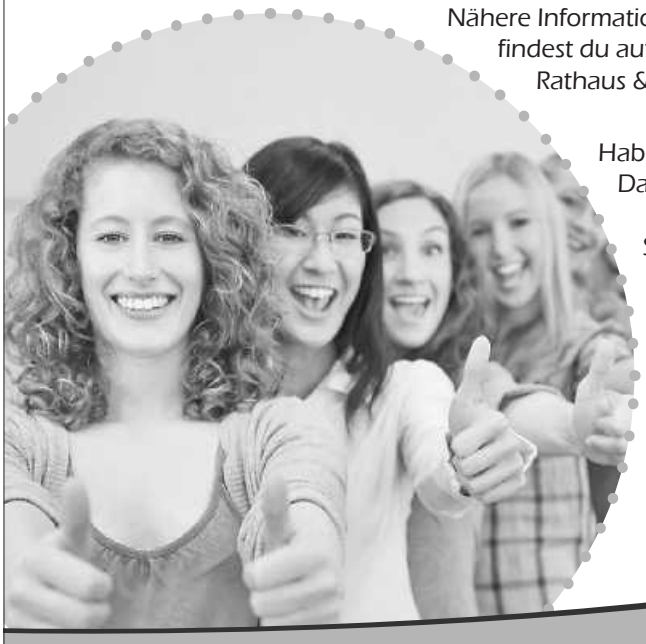

Nähere Informationen zu den einzelnen Ausbildungsberufen bzw. FSJ findest du auf unserer Homepage unter www.stadt-blumberg.de
Rathaus & Service ➞ Job & Karriere

Haben wir dein Interesse geweckt?
Dann freuen wir uns auf deine Bewerbung an:

Stadt Blumberg
Hauptstr. 97
78176 Blumberg

Weitere Infos:
Cordula Sprengart
Tel. 07702 / 51-124
Cordula.Sprengart@stadt-blumberg.de

LEBEN ERLEBEN Blumberg² Meine Stadt hoch zwei.

© Robert Kneschke-fotolia.com

Trausamstage 2023

- 21. Januar
- 11. Februar
- 18. März
- 22. April
- 13. Mai
- 24. Juni
- 22. Juli
- 12. August
- 23. September
- 14. Oktober
- 11. November
- 09. Dezember

Mit der rechtzeitigen Anmeldung können Sie sich Ihren Wunschtermin sichern.

Eine verbindliche Anmeldung kann aber frühestens sechs Monate vor dem Trautermin erfolgen.

Das Standesamt Blumberg freut sich auf Sie!

© Catwoman

Standesamt Blumberg I Frau Martina Selig
Hauptstr. 52 I 78176 Blumberg
Tel: +49 7702 51-142
standesamt@stadt-blumberg.de

LEBEN ERLEBEN
Blumberg²
Meine Stadt hoch zwei.

Stadtbibliothek

Stadtbibliothek Blumberg

Tevesstr. 49, Tel.: 07702 3636, Fax: 07702 419207,
bibliothek@stadt-blumberg.de
Öffnungszeiten:
Dienstag, Mittwoch und Donnerstag 14.30 bis 18 Uhr
Freitag und Samstag 10 bis 12 Uhr
Wir haben in den kompletten Schulferien zu den üblichen Zeiten für Sie geöffnet.

Wieder da! Die Kaffee-Ecke in der Bibliothek
Die beliebte Kaffee-Ecke in der Bibliothek ist ab sofort wieder geöffnet und lädt zum Verweilen ein. Dort liegen die tagesaktuellen Lokalzeitungen aus und es gibt Kaffee und Mineralwasser auf Spendenbasis.

Onleihe SchwAlbE
Die Stadtbibliothek Blumberg ist zusammen mit 20 anderen Bibliotheken Mitglied des Onleihe-Verbundes Schwalbe. Dort können ca. 53.000 digitale Medien wie z. B. eBooks und eAudios ausgeliehen werden. Elektronische Bücher können nicht nur auf speziellen eBook-Readern gelesen werden, sondern auch auf Computern, Tablets und Handys.
Dieser Service ist für Inhaber eines gültigen Ausweises der Stadtbibliothek Blumberg kostenlos. Nähere Informationen unter www.onleihe.de/schwalbe oder auf der Homepage der Stadtbibliothek Blumberg unter www.stadt-blumberg.de/stadtbibliothek.

Kosten für einen Jahresausweis

Schüler, Studenten	6 €
Erwachsene	15 €
Familien	20 €

Personen mit einem gültigen Blumberg-Pass zahlen die Hälfte. Der Antrag ist beim Sozialamt der Stadt Blumberg oder in der Stadtbibliothek erhältlich. Die Voraussetzungen erfahren Sie auf der Homepage der Stadt Blumberg unter www.stadt-blumberg.de

Neue Bücher:

Cherry, Brittainy C
Über die dunkelste See
Lyx, 396 S., 2022
Als Stella den letzten Willen ihres Adoptivvaters hört, fällt sie aus allen Wolken: Stella soll seinen Sohn Damian heiraten und mindestens sechs Monate mit ihm unter einem Dach wohnen, um die Millionen zu erben - einen Mann, den sie gerade erst kennengelernt hat und zutiefst unsympathisch findet.

Peetz, Monika
Sommerschwestern
Kiepenheuer & Witsch, 295 S., 2022
Henriette Thalberg schickt eine Einladung an ihre vier erwachsenen Töchter Doro, Yella, Helen und Amelie: Sie bittet um ein Familientreffen an dem Ferienort, der viele Jahre lang ihre Sommerheimat war. Ihr scheint etwas Wichtiges auf dem Herzen zu liegen und in der Tat, ihre Nachricht überrascht.

Bayer, Antje
Wanderspaß mit Kindern – Schwarzwald
Bruckmann, 191 S., 2020
Im Wald in der Hängematte schaukeln, einen Staudamm bauen, draußen kochen oder den höchsten Gipfel (der Stadt) erklimmen - es gibt unzählige Möglichkeiten, um als Familie unbeschwerte Stunden an der frischen Luft zu verbringen und sich Abenteuer in den trubeligen Alltag zu holen. In ihrem Ratgeber nennt Bloggerin Stefanie Schindler gute Gründe für Mikroabenteuer, zeigt, wie Familien im Alltag Zeit dafür finden und Stubenhocker motiviert werden können. Außerdem gibt sie viele erprobte Tipps für den leichten Abenteuer-Einstieg - von der richtigen Ausrüstung über Kinder- und Gepäcktransport bis hin zur Notfall-Apotheke. Das Herzstück des Buches bilden 55 Mikroabenteuer, die Familien zusammenschweißen. Abenteuerlustige Familien finden hier kurze Erlebnisse am Nachmittag, aber auch Ideen für ein Draußen-Wochenende.

Bjoerk, Samuel
Dunkelschnee
btb, 554 S., 2022
Schweden, 1993: Ein Bauer findet auf seinem Feld zwei ermordete Jungen; der Fall wird nie aufgeklärt. Norwegen, 2001: Wieder werden zwei Jungen auf einem Feld gefunden, die gewaltsam zu Tode kamen. Kommissar Holger Munch, frisch befördert zum Leiter einer neuen Ermittlungseinheit, holt die junge Polizeischülerin Mia Krüger ins Team, die an der Akademie durch ihren Spürsinn hervorsticht. Auf den Tatortfotos entdeckt sie ein Detail, das unfassbar Böses verheißt. Und dann verschwinden zwei weitere Jungen.

Buchvorstellung von Christiana Steger
„Lotta Rikotta und der geheime Strand"
Autorin: Stephanie Schneider, Illustration: Sabine Büchner
Ferien sind toll, vor allem, wenn es mit Mama und Papa in den Süden geht – findet Lotta. Aber wenn am Strand keine Kinder sind und Mama und Papa sich nur auf Strandtüchern in der Sonne räkeln...dann ist das gar nicht mehr so toll. Gut, das Haushund Kruse mit dabei ist, denn der ist was Besonderes. So finden die beiden eine Flaschenpost, die ist für Kruse. Er hat ein Lokal geerbt, ganz hier in der Nähe
Und schon geht es los, Kruse steht am Herd und es kommen die ersten Gäste. Die wollen eigentlich bedient werden, aber Kruse hat eine gute Idee „SELBSTBEDIENUNG". Blitzschnell wuseln alle in der Küche herum und jeder hat seine ganz eigene Lieblingsstulle und die ist besser, als alles andere auf der Welt.
Und dann rufen Mama und Papa. Die Pizza im „Wilden Piraten" schmeckt mindestens so gut wie in Kruses Lokal und Lotta Rikotta hatte einen wunderschönen Ferientag. Eine klasse passende Ferienlektüre für Erstleser ab sieben Jahre.
„Lotta Rikotta und der geheime Strand" ist in der Erstlesereihe ABC im TULIPAN-Verlag München erschienen.

Schulen

Unterrichtsbeginn am Montag, 12. September 2022

Realschule und Werkrealschule:
08.20 Uhr Unterrichtsbeginn der Klassen 6 – 10
Termin zur Einschulungsfeier entnehmen Sie bitte unserer Homepage und der Tagespresse

Weiherdammschule:
08.25 Uhr Unterrichtsbeginn für alle Klassen

Eichbergschule Grundschule
08.25 – 11.55 Uhr Unterrichtsbeginn der Klassen 2-4
Dienstag, 13. September 2022 um 18.00 Uhr:
Elternabend der neuen ersten Klassen
Donnerstag, 15. September 2022:
Einschulung der Klasse 1 a:
um 14.00 Uhr; Einschulung der Klasse 1 b: um 15.00 Uhr

Kardinal-Bea-Grundschule Riedböhringen:
08.45 – 12.15 Uhr Unterrichtsbeginn der Klassen 2 – 4
Einschulung der Schulanfänger:
Samstag, 17. September 2022 - 10.00 Uhr

Grundschule Fützen:
08.45 – 12.10 Uhr Unterrichtsbeginn der Klassen 2 – 4
Einschulung der Schulanfänger:
Freitag, 16.09.2022 – 10.30 Uhr

Frobenius-Thomsin-Grundschule Riedöschingen:
08.25 – 11.45 Uhr Unterrichtsbeginn der Klassen 2 – 4
Montag, 12. September 2022 um 19.30 Uhr:
Elternabend der neuen ersten Klasse.
Einschulung der Schulanfänger:
Donnerstag, 15. September 2022 um 10.20 Uhr

vhsbaar

AUS DER KERNSTADT

Vereine

Freundeskreis Blumberg Kunszentmiklos e.V.

Straßenfest
Wir besuchen gemeinsam das Straßenfest und treffen uns am Samstag, 10. September 2022, um 18.00 Uhr, beim Eingang der Sparkasse in der Espenstr..
Mit unserem Besuch wollen wir die Blumberger Vereine unterstützen und freuen uns über Eure Teilnahme.

Schwarzwaldverein Ortsgruppe Blumberg

Samstag, 10. September 2022, Wanderung zur Bergkapelle in Lauterbach Schwarzwald
Von Lauterbach aus am Lauterbacher Wasserfall vorbei zur Bergkapelle.
Weiter geht es zum Mückenloch und über den Mückenberg zum Bremenloch. Am Wiesbauernhof vorbei geht es zurück nach Lauterbach, Wanderzeit 4 Stunden.
Treffpunkt 09.30 Uhr Stadtbrunnen Blumberg zwecks gemeinsamer Abfahrt, in Lauterbach um 10.30 Uhr, Parkmöglichkeit und Start der Wanderung beim Lautenbacher Rathaus.
Bei Rückfragen Tel. Nr. 07702 477855, Monika Recktenwald.
Auch Gäste sind zu unserer Wanderung herzlich willkommen.

TuS - Turn- und Sportverein Blumberg e.V.

WERNER GERBER STADION BLUMBERG

Heimspiel TuS Blumberg 1937 e.V.
Samstag, 04.09.2022

TuS-Saisonkarte 22/23
für 75 € inkl. 2 Verköstigungen Ihrer Wahl pro Heimspiel ab sofort erhältlich.

Kreisliga B / Staffel 5
13.15 Uhr
TuS Blumberg II - DJK Donaueschingen III

Kreisliga A / Staffel 2
15.00 Uhr
TuS Blumberg I - DJK Donaueschingen II

Der TuS Blumberg würde sich freuen, Sie als Gast im Stadion begrüßen zu dürfen. Für die Bewirtung ist wie immer bestens gesorgt.

TSC - Turn- und Sportclub 1902 Blumberg e.V.

Abteilung Turnen

Die Herbstkurse starten wieder.
Montag, den 12.09.22 von 17.25 – 18.25 Uhr im Gymnastikraum der Eichbergsporthalle:

Faszien – Ganzkörpertraining (beweglich und stabil bleiben) Ü50
Anmeldung und bei Interesse bei Cilly Nakowitsch-Scherer unter Tel.: 017699982422
Donnerstag, den 15.09.22 von 18.30 – 19.45 Uhr im Gymnastikraum der Eichbergsporthalle:

Gymrobic
Anmeldung und bei Interesse bei Cilly Nakowitsch-Scherer unter Tel.: 017699982422
Freitag, den 15.09.22 von 18.30 – 19.30 Uhr im Multifunktionsraum der Eichbergsporthalle

Zumba für Jedermann
Rückfragen und Anmeldung unter Tel.: 07702/5309559

Männergesangverein 1860 Blumberg e.V.

Probenbeginn
Hallo liebe Sängerinnen und Sänger des MGV 1860 Blumberg e.V.,
wir starten am Montag, den 05.09.2022, um 20.00 Uhr im Singsaal der Scheffelschule wieder mit den Proben. Nach der Sommerpause sind alle Sänger aufgerufen, wieder mitzumachen, auch Gäste oder neue Sänger sind sehr willkommen.

FÜTZEN

Vereine

Altenwerk Fützen-Riedöschingen

Schätze dein Leben,
schätze deine Gesundheit,
schätze deine Familie,
schätze deine Freunde.
Für diese Schätze brauchst du kein Geld,
aber sie machen dich zum reichsten Menschen der Welt.

Liebe Seniorinnen und Senioren,
nachdem unser letzter Aufruf im Mitteilungsblatt vom 11.06. kaum auf Resonanz gestoßen ist und etliche treue Mitglieder verstorben sind oder leider nicht mehr kommen können, haben wir schweren Herzens beschlossen, den Verein mangels Interesse zum 1. September 2022, aufzulösen. Schade!
Ilse und Klaus

Landfrauen Fützen

Land Frauen Verband Südbaden

Monatstreff
Unser nächster Monatstreff findet am Montag, **05.09.2022, 14.30 Uhr** im Vereinsheim statt.

HONDINGEN

Vereine

Musikverein Hondingen e.V.

Musikverein Hondingen e.V. 1951

Einladung
zum Hondinger-Fest

am Sonntag, dem 11. September 2022
ins Gemeinschaftshaus Hondingen

Gottesdienst ist um 10:30 Uhr in der Kirche

Es unterhalten Sie

ab 12 Uhr der Musikverein Epfenhofen

ab 14:30 Uhr die Trachtengruppe Hondingen

Auch für`s Bäuchle ist gesorgt

Es gibt Mittagessen,
Kaffee und Kuchen

Wir freuen uns auf euren Besuch
Ihr Musikverein Hondingen e.V.

KOMMINGEN

Vereine

Landfrauen Kommingen

Land Frauen Verband Südbaden

Joan Miró – „Magie der Zeichen" – Sektführung am 21.09.2022
Mal etwas ganz Anderes! Kunst gemeinsam erleben! Zusammen tauchen wir ein in die bunten und magischen Welten Mirós und lassen uns bei einem Glas Sekt in die poetische Traumlandschaft der Zeichen, Farben und Formen entführen. Wir treffen uns am 21.09.2022, um 17:00 Uhr, am Dorfplatz zur gemeinsamen Abfahrt (Fahrgemeinschaften) ins Stadtmuseum Stockach. Dort werden wir bei einer Sektführung – nur für uns – die bunten Bilder und Werke von Miró näher kennenlernen. Den Abend werden wir dann in einer Gaststätte in der Umgebung ausklingen lassen.
Bitte meldet Euch bis zum 18.09.2022 an bei Daniela Rösch, Tel.: 98827 (Unkostenbeitrag: 7 € für Mitglieder der LandFrauen Kommingen, 9 € für alle anderen TeilnehmerInnen).
Wir freuen uns auf Euch!
Euer Vorstandsteam
Diese Veranstaltung wird im Auftrag des Bildungs- und Sozialwerks e.V. des LandFrauenverbandes Südbaden durchgeführt.

Musikverein Kommingen e.V.

Tag der Musik
An alle aktiven, passiven Mittglieder und alle Helfer, die uns beim Sommerfest unterstützt haben.
Wir laden euch alle herzlich zu unserem diesjährigen Tag der Musik ein.
Am Sonntag, den 11.09.2022, um 11:30 Uhr am Feuerwehrgerätehaus in Kommingen.
Für das leibliche Wohl ist bestens gesorgt.
Bitte bringt eure Teller, Besteck usw. selbst mit.

NORDHALDEN

Ortsverwaltung

Einladung zum Dorfhock und zur Dorfbegehung

Diesen Freitag, den 02.09., ab 18:30 Uhr, findet unser nächster traditionelle Dorfhock in der Skihütte statt.
Dazu sind wie immer alle Nordhalder, Neuhäusler u. Exil-Nordhalder recht herzlich eingeladen!
Außerdem werden wir an diesem Freitag – nachdem es aufgrund der Covid-Pandemie 2020 u. 2021 nicht geklappt hat – endlich wieder eine Dorfbegehung durchführen.
Dieses Mal ist Nordhalden dran. Wir treffen uns zu Dorfbegehung am Freitag, den 02.09., um 17 Uhr. Treffpunkt ist das Bushaltehäusle Nordhalden.
Euer Ortschaftsrat

Vereine

Landfrauen Nordhalden/ Neuhaus

Land Frauen Verband Südbaden

Am **Montag, den 05.09.2022 um 14:30 Uhr** findet wieder unser **Spielenachmittag** für Jung und Alt in der Dorferlebnisscheune statt.
Bringt Spiele mit, die ihr gerne einmal wieder spielen möchtet.
Viel Spaß wünschen euch die LandFrauen

Jahresausflug zum„Campus Galli" in Meßkirch am Samstag, den 24.09.2022.
Treffpunkt ist um 12.50 Uhr am Dorfplatz in Nordhalden.
Unser Ausflug führt uns nach Meßkirch zum „Campus Galli". Um 13.30 Uhr startet unsere 90-minütige **Erlebnisführung** mit wissenswerten Informationen rund um die Klosterstadt.
Anschließend machen wir uns auf die Weiterfahrt nach Boll und werden bei Anja Fluk mit leckerem Kuchen und Kaffee gemütlich zusammensitzen.
Es besteht auch die Möglichkeit, direkt zum Kaffee nach Boll zu fahren, ohne an der Führung teilzunehmen, oder nur zum Abendessen dazuzukommen.
Um ca. 17 Uhr werden wir uns auf den Heimweg begeben und den Abend noch gemütlich mit einem Abendessen in unserer Nähe ausklingen lassen.
Anmeldungen bis spätestens Donnerstag, 15.09.20 bei Renate Holzmann Tel. 07736/3429820, Mail: renholzi@web.de
Diese Veranstaltungen werden im Auftrag des Bildungs- und Sozialwerks des LandFrauenverbandes Südbaden e.V. durchgeführt.

RIEDBÖHRINGEN

Ortsverwaltung

Einladung zur öffentlichen Sitzung des Ortschaftsrates

Sitzungsdatum: Mittwoch, den 14.09.2022
Uhrzeit: 19:30 Uhr
Ort: Besprechungsraum Rathaus Riedböhringen

Tagesordnung
TOP Beratungsgegenstand
1. Bekanntgaben
2. Wünsche, Anregungen aus dem Ortschaftsrat
3. Fragen der Bevölkerung
4. Verschiedenes
Gerhard Fricker
Ortsvorsteher

Vereine

Landfrauen Riedböhringen

Land Frauen Verband Südbaden

Baby Kurs
Unser Mitglied, Julia Nizam, bietet einen Kurs für Babys von 8 Wochen bis 5 Monaten an. Beginn ist am 19.09.2022. Der Kurs soll 5mal montags von 9.30 Uhr – 10.30 Uhr im Landfrauenraum stattfinden.
Mama und Kinderthemen von A bis Z
Über Bindung& Babymassage,
Austausch & Input,
Emotionen & Kindliche Entwicklung und weitere Themen
Bei offenen Fragen oder zur Anmeldung bitte bei Julia Nizam 0152 0957 04931 melden.

Neuer Pilates Kurs
Am Mittwoch, den 21.09.2022 starten wir wieder mit einem neuen Pilates Kurs.
Der Kurs wird 10mal stattfinden.
Anmeldung bei Katharina Tel. 015772536496

Jahresausflug auf die Schwäbische Alb, am 24.09.2022
Unsere Busfahrt führt uns nach Königsfeld zum Schwarzwald Parkhotel zu einem leckeren Frühstücksbuffet. Um 9.30 Uhr geht die Fahrt dann zum Schloss Lichtenstein. In zwei Gruppen findet dann eine 30 Min. Führung durchs Schloss statt. Die Weiterfahrt nach Hayingen zur Wimsener Höhle, mit 15 Min. Bootsfahrt rundet den Tag ab. Bei der Höhle besteht die Möglichkeit zur Einkehr, Besuch einer historischen Mühle oder einem Spaziergang an der Zwiefacher Ach. Rückfahrt ist um 16.15 Uhr nach Hochemmingen ins Restaurant Waldcafe (Abendessen, jeder bezahlt selbst). Danach Heimfahrt nach Riedböhringen.
Eigenbeteiligung sind 25,- €
Bitte den Betrag auf das Landfrauen Konto überweisen.
Sparkasse Schwarzwald- Baar, IBAN DE 40 6945 0065 0248 2576 03
BIC: SOLADES 1VSS
Anmeldung bei Roswitha Tel. 477725
oder Diana Tel. 476 010

Schützenverein Riedböhringen e.V.

Königschießen
Am Sonntag, den 18.09.2022, lädt der Schützenverein Riedböhringen alle Mitglieder zum Königschießen ins Schützen-

haus ein. Passive und Aktive Mitglieder können unter gleichen Bedingungen mit dem KK-Gewehr liegend aufgelegt teilnehmen.
Zur selben Zeit findet auch das Schießen um den KK-Liegend Vereinspokal 30 Schuss statt. Die Schießzeiten sind von 10.00-12.00 Uhr und von 14.00-16.00 Uhr. Im Anschluss ist die Siegerehrung.

VfL Riedböhringen e.V.

1. Heimspiel der Saison 2022/23 !
Am Freitag, 02.09.22 trifft die SG Riedböhringen/Fützen im ersten Heimspiel in der Bezirksliga Schwarzwald auf den Landesligaabsteiger FC Schonach. Spielbeginn ist um 19.00 Uhr.
Bereits am Donnerstag, 01.09.22 empfängt die 2. Mannschaft der SG den FC Schonach II, Spielbeginn ist ebenfalls um 19.00 Uhr.
Beide Spiele finden auf dem Riedböhringer Sportplatz statt.
Über zahlreiche Zuschauer würden die Spieler sich freuen.

RIEDÖSCHINGEN

Kath. Frauengemeinschaft Riedöschingen

Am Sonntag, den 04.09.2022, findet an der Mariengrotte in Riedöschingen eine Marienandacht statt. Sitzgelegenheiten sind vorhanden. Anschließend bewirtet die KFD Riedöschingen im Pfarrgarten mit Kaffee und Kuchen. Bei schlechter Witterung findet die Bewirtung im Pfarrsaal statt.

KIRCHEN

Evangelische Kirchengemeinde Blumberg

Sie erreichen uns:
Telefon Büro Friedhofstr. 13 07702 /41 236
Handy G. Remane, Pfarrerin i.R.: 0151 58 557 960
Bis auf weiteres zuständig für Taufen, Hochzeiten, Jubiläen, Beerdigungen und seelsorglichen Beistand jeglicher Art
E-Mail: blumberg@kbz.ekiba.de
Homepage: evkircheblumberg.de
Öffnungszeiten Pfarramt: Di. - Fr. 9.00 Uhr - 11.45 Uhr
Wir freuen uns auf Sie und laden zu unseren Gottesdiensten herzlich ein!

Sonntag, 04. September
10.00 Uhr Gottesdienst mit Pfarrer i.R. Brüggemann
Sonntag, 11. September
10.00 Uhr Gottesdienst mit Pfarrer i.R Keller
Mittwoch, 14. September
19.00 Uhr Anmeldung zum Konfirmandenjahr 2022/2023
Getaufte wie auch nicht getaufte Jugendliche und ihre Eltern sind eingeladen, zur Anmeldung in die *evangelische Kirche*, Friedhofstr. 11, zu kommen
Wer kann am Konfirmandenunterricht teilnehmen?
Jugendliche, die nach den Sommerferien in die 8. Klasse kommen, sowie Jugendliche, die bis zum 30. Juni 2022, 13 Jahre alt sind, können sich zur Konfirmation 2023 anmelden.
Bitte bringen Sie zur Anmeldung die Taufurkunde mit.
Was erwartet Sie am Treffen zur Anmeldung?
Soweit wir absehen können, stellen wir das Konfirmandenjahr mit den wichtigsten Terminen vor und beantworten Fragen.
Wichtig!
Sollte Ihre Tochter/Sohn von uns nicht automatisch angeschrieben werden, melden Sie sich bitte im Pfarramt. (Kontaktdaten siehe oben).

Das Pfarramt ist wegen Urlaub geschlossen. Am Dienstag, 20. September ist es ab 9.00 Uhr wieder besetzt.

Wir freuen uns, wenn Sie uns finanziell unterstützen! Unser Konto der Evangelischen Kirchengemeinde: Sparkasse Schwarzwald Baar IBAN DE34 6945 0065 0246 0012 00, BIC SOLADES 1VSS

Römisch-katholische Pfarrgemeinden:

St. Andreas Blumberg,
St. Genesius Riedböhringen,
St. Martin Riedöschingen, St. Vitus Fützen,
St. Martin Hondingen, St. Nikolaus Achdorf,
St. Cyriak Kommingen, St. Gallus Epfenhofen

GOTTESDIENSTE vom 01.09.2022 – 11.09.2022
Redaktionsschluss für das nächste Pfarrblatt (15.10.-20.11.) ist Mittwoch, 05.10.22. Messbestellungen, die nach Redaktionsschluss eingehen, können frühestens im nächsten Pfarrblatt gelesen werden.

Donnerstag, 01.09.
18.30 Riedöschingen Rosenkranz für den Frieden in der Welt
19.00 Riedböhringen Eucharistiefeier

Freitag, 02.09.
09.30 Hondingen Rosenkranz
10.00 Hondingen Eucharistiefeier

Samstag, 03.09.
14.00 Hondingen Trauung des Brautpaares Michael Gehringer und Lisa geb. Springindschmitten
14.00 Achdorf Trauung des Brautpaares Martin Maurer und Verena Schreiber

Sonntag, 04.09.
09.00 Riedböhringen Eucharistiefeier † *für Agathe Rohmer; verstorbene Mitglieder des Kirchenchores Riedböhringen-Hondingen*
10.30 Blumberg Eucharistiefeier
19.00 Blumberg Stille Anbetung bis 19.30 Uhr
14.30 Riedöschingen Marienandacht an der Grotte anschl. Kaffee und Kuchen beim Pfarrzentrum

Dienstag, 06.09.
17.30 Achdorf Feierliche Aussetzung und Beginn der Anbetungsstunden (Die Anbetungsstunden enden um 18.45 Uhr mit dem eucharistischen Segen)
19.00 Achdorf Eucharistiefeier

Mittwoch, 07.09.
18.00 Blumberg Stille Anbetung, Beichtgelegenheit
19.00 Blumberg Eucharistiefeier *†Seelenamt für Irmgard Münzer*

Donnerstag, 08.09.
18.30 Riedöschingen Rosenkranz für den Frieden in der Welt
19.00 Kommingen Eucharistiefeier

Freitag, 09.09.
09.30 Hondingen Rosenkranz
10.00 Hondingen Eucharistiefeier

Samstag, 10.09.
14.00 Riedböhringen Trauung des Brautpaares Christoph Müller und Laura Hauser

17.00 Fützen Taufe des Kindes Zoey Laura Maria Stoffler
19.00 Kommingen Eucharistiefeier am Vorabend †*für Alfred und Rika Zeller, Herbert Scheu; Gertrud und Herbert Bittlingmaier*

Sonntag, 11.09.
09.00 Fützen Eucharistiefeier
10.30 Blumberg Wortgottesfeier
10.30 Hondingen Eucharistiefeier Festgottesdienst
19.00 Blumberg Stille Anbetung bis 19.30 Uhr
12.15 Eschach Taufe des Kindes Louis Philipp Grimm

MITTEILUNGEN DER KIRCHENGEMEINDE

Spendenkonto	IBAN	SWIFT-BIC	Name der Bank
Kirchengemeinde Blumberg	DE77694500650246004791	SOLADES1VSS	Sparkasse SWB

Bitte bei allen Spenden den Verwendungszweck und für welche Pfarrei gespendet wird angeben!!
Tel. 07702 / 2421
Fax 07702 / 9371
www.kath-kirche-blumberg.de
Pfarramt-St-Andreas@kath-kirche-blumberg.de
Gemeindereferentin Frau Martina Gold:
Gemeindereferentin@kath-kirche-blumberg.de
Öffnungszeiten des Pfarrbüros
Mo / Di / Fr 9.00-11.30 Uhr
Mi 9.00-14.30 Uhr
Do 14.00-17.00 Uhr

Michaelskalender
Der neue Michaelskalender für das Jahr 2023 ist da. Wer einen möchte kann ihn für 8,50 € im Pfarrbüro erhalten.

Wallfahrt am 18.09.22 von Epfenhofen nach Fützen
Die diesjährige Wallfahrt der Kirchengemeinde beginnt um 9:30 Uhr mit einem Gottesdienst in der Kirche St.Gallus in Epfenhofen.
Im Anschluss an den Gottesdienst machen wir uns miteinander auf den Weg nach Fützen.
Damit der Tag gelingen kann, bitten wir um vorherige Anmeldung mit Essensbestellung bis spätestens Donnerstag, 15.09.22.
Menü 1: Gulasch mit Spätzle und Salat € 13,50
Menü 2: Ofenkartoffeln mit Zaziki und Salat € 9,00
Ihr Wallfahrtsteam

ST. MARTIN RIEDÖSCHINGEN

Marienandacht
Sonntag, 04.09.22 um 14.30 Uhr an der Grotte. Anschließend Kaffee und Kuchen beim Pfarrzentrum.

Katholische Pfarrgemeinden der Alt-Katholiken Blumberg und Kommingen

Alle Menschen sind eingeladen, mit uns Gottesdienst zu feiern. Alle Getauften, die mit uns an die Gegenwart Jesu Christi in den Zeichen von Brot und Wein glauben, sind zur Kommunion/zum Abendmahl eingeladen!

23. Sonntag in der Lesereihe
Samstag, 03.09.
19.00 Uhr Stühlingen, Eucharistiefeier
Sonntag, 04.09.
09.00 Uhr Fützen, Eucharistiefeier
10.30 Uhr Randen, Eucharistiefeier

24. Sonntag in der Lesereihe
Sonntag, 11.09.
10.30 Uhr Blumberg, Eucharistiefeier
10.30 Uhr Kommingen, Eucharistiefeier

25. Sonntag in der Lesereihe
Sonntag, 18.09.
10.30 Uhr Fützen, Eucharistiefeier
10.30 Uhr Randen, Eucharistiefeier

Samstag, 24.09.
14.00 Uhr Hondingen, St. Martin, Trauung von Lisa Schweigler und Lukas Albert

Sonntag, 25.09. Erntedank
Alle Kinder sind herzlich eingeladen, zu den Gottesdiensten am Erntedankfest Körbchen mit Erntegaben mitzubringen. Wir bitten euch, die Körbchen vor dem Gottesdienst zum Segnen vor den Altar zu stellen.
10.30 Uhr Blumberg, Eucharistiefeier und Erntedank, Familiengottesdienst mit dem ökum. Chor „Eingestimmt"
10.30 Uhr Kommingen, Eucharistiefeier und Erntedank, Familiengottesdienst

Das Pfarrbüro in Kommingen ist vom 21.08. bis 11.09. nicht besetzt, bitte wenden Sie sich in diesem Zeitraum an Pfr. Guido Palazzari in Blumberg

Kontakt: Alt-Katholische Randen-Wutachtalgemeinden
Pfarrer Guido Palazzari, Hauptstr. 95, 78176 Blumberg,
Telefon: 07702 / 41110,
Mobil: 0160 / 4219683, E-Mail: blumberg (at) alt-katholisch.de
Pfarrer Stefan Hesse, Im Nohl 13, 78176 Kommingen,
Telefon: 07736 / 413,
Mobil: 0151 / 17022204, E-Mail: kommingen (at) alt-katholisch.de
www.ak-kommingen.de

Neuapostolische Kirche Blumberg, Ottilienweg 3

Ein herzliches Willkommen zu unseren Gottesdiensten.
„Gemeinsam in Christus"
„Die Gnade unseres Herrn Jesus Christus sei mit euch!" (1.Thessalonicher 5,28)

Gottesdienste und Veranstaltungen im September 2022
Sonntag, 04.09.
9.30 Uhr Gottesdienst
Mittwoch, 07.09.
20.00 Uhr Gottesdienst
Sonntag, 11.09.
9.30 Uhr Gottesdienst
Mittwoch, 14.09.
20.00 Uhr Gottesdienst
Samstag, 17.09.
18.00 Uhr Gottesdienst
Mittwoch, 21.09.
20.00 Uhr Gottesdienst mit Bezirksevangelist J. Hübner
Sonntag, 25.09.
9.30 Uhr Gottesdienst
Mittwoch, 18.09.
20.00 Uhr Gottesdienst

Kirchenadresse / Kontakt / Information
Neuapostolische Kirche Blumberg
Ottilienweg 3
78176 Blumberg
E-Mail: https://www.nak-tuttlingen.de/blumberg/kontakt
Weitere Informationen über die Neuapostolische Kirche Süddeutschland finden sie im Internet:
Web: http://www.nak-sued.de
https://www.nak-tuttlingen.de/
https://www.nak-tuttlingen.de/blumberg
Ihr Ansprechpartner: Herr Mario Spataro / Tel.: 0771 / 13 22 8

Jehovas Zeugen

Weltweite Aktion
Nach pandemiebedingtem Verzicht auf persönliche Besuche an den Haustüren sind Jehovas Zeugen ab September

wieder von Haus zu Haus präsent. In einer weltweiten Aktion bieten sie einen interaktiven Bibelkurs mit dem Leitmotiv „*Glücklich – für immer*" an.

Jehovas Zeugen sind davon überzeugt, dass die Bibel den Schlüssel zum Glücklichsein und gute Perspektiven für die Zukunft enthält. Der unverbindliche Kurs kann virtuell oder persönlich stattfinden und soll helfen, die eigene Bibel und die guten Nachrichten darin besser kennenzulernen.

Sprechen Sie bei Interesse gerne einen Zeugen Jehovas direkt an. Auf der Website **www.jw.org** kann man sich außerdem für einen Probekurs anmelden, findet das Kursmaterial, eine Online-Bibel sowie einen umfangreichen FAQ-Beitrag rund um den Bibelkurs - alles gratis und ohne Login. Weitere Infos erhalten Sie zudem telefonisch unter 0 7703-8685.

NACHRICHTEN AUS DEM KREIS

Landratsamt

QUELLENLAND SCHWARZWALD BAAR KREIS

Weiterhin anhaltende Niedrigwasserstände in den oberirdischen Gewässern des Schwarzwald-Baar-Kreis

Landratsamt verlängert das Verbot für Wasserentnahmen aus den oberirdischen Gewässern im Kreisgebiet bis zum 18. September

Das seit dem 22. Juli 2022 geltende, generelle Verbot für Wasserentnahmen zur Beregnung und Bewässerung aus oberirdischen Gewässern im gesamten Landkreis, wird aufgrund der nach wie vor sehr niedrigen Wasserstände bis zum 18. September 2022 verlängert. Da in den nächsten Tagen keine durchschlagende Verbesserung durch Niederschläge zu erwarten ist, sieht sich das Landratsamt dazu veranlasst, jegliche Wasserentnahmen aus oberirdischen Gewässern zum Zwecke der Beregnung und Bewässerung weiterhin zu untersagen. Trotz der zwischenzeitlich gesunkenen Temperaturen und der zuletzt erfolgten Niederschläge, zeigt sich noch keine deutliche Verbesserung bei den Wasserständen und Abflüssen in den oberirdischen Gewässern im Schwarzwald-Baar-Kreis.

Folgt man den aktuellen Wetterprognosen und Abfluss-Vorhersagen an z.B. den Pegeln von Brigach und Breg, ist auch in den kommenden Tagen, abgesehen von vereinzelten Schauern, insgesamt nicht mit ergiebigen Niederschlägen zu rechnen. Die zu einem großen Teil noch zu niedrigen Wasserstände werden auch in den nächsten Tagen mit hoher Wahrscheinlichkeit nicht gravierend steigen. In einigen Fällen erreichen diese bestenfalls erst den so genannten Mittleren Niedrigwasserwert (MNQ). Aus diesem Grunde hat das Landratsamt nun das bereits mit Allgemeinverfügung vom 19. Juli 2022 ergangene Verbot jeglicher Art und Weise von Wasserentnahmen zum Zwecke der Beregnung und Bewässerung nochmals für drei Wochen bis zum 18. September 2022 verlängert.

Das aktuelle Verbot gilt für alle Kreisbewohner. Die dazugehörige Allgemeinverfügung kann unter www.schwarzwald-baar-kreis.de bei den Bekanntmachungen in der Rubrik Aktuelles eingesehen werden.

Coronaschutz-Impfung: Impfstützpunkt in VS-Schwenningen öffnet am Freitag, 2. September wieder

Nach der Sommerpause öffnet der Impfstützung des Schwarzwald-Baar-Kreis im Carl-Haag-Saal, In der Muslen 2 in VS-Schwenningen erstmals wieder am kommenden Freitag, 2. September. Impfwillige können sich dort jeweils freitags von 11 bis 17 Uhr mit und ohne Termin impfen lassen. Verimpft werden alle verfügbaren Impfstoffe (außer Johnson & Johnson), solange der Vorrat reicht. Um einen reibungslosen Ablauf anbieten zu können, wird eine Terminbuchung empfohlen, über: www.etermin.net/impfen-schwarzwald-baar-kreis

AKTUELLES

Blut ist knapp. Jede Blutspende zählt.

Die Versorgung ist aktuell nicht gesichert. Das DRK bittet dringend zur Blutspende.

Aufgehobene Corona-Restriktionen und die ohnehin höhere Mobilität der Menschen innerhalb der Urlaubs- und Ferienzeit, wirken sich negativ auf die Zahl der Blutspenden aus. Nur eine Blutspende kann bis zu drei Schwerkranken oder Verletzten helfen. Bedingt durch die kurze Haltbarkeit (Blutplättchen sind nur bis zu 4 Tage haltbar) sind Patienten auf das kontinuierliche Engagement der Blutspender/innen angewiesen.

Derzeit zählt jede Blutspende! Das DRK bittet alle Spendewilligen sich in den nächsten Tagen einen Termin zur Blutspende einzuplanen.

Nächster Blutspendetermin:

Dienstag, dem 13.09.2022,
von 15:00 Uhr bis 19:30 Uhr,
Randenhalle, Schulstraße 13
78250 TENGEN

Alle Lebensretter aufgepasst:

Jede/r Blutspender/in, der eine/n Erstspender/in zur Blutspende mitbringt, wird vom DRK-Blutspendedienst mit Lebenszeit in Form einer Kinokarte für sich und den neue/n Lebensretter/in beschenkt.

Alle verfügbaren Termine online unter:

terminreservierung.blutspende.de

Weitere Informationen: Alle geltenden Regeln und mögliche Wartezeiten infolge einer Corona-Infektion finden Sie unter: www.blutspende.de/corona.

Informationen rund um die Blutspende bietet der DRK-Blutspendedienst auch über die kostenfreie Service-Hotline **0800 - 11 949 11**

Wassonstnochinteressiert

Aus dem Verlag

Shakerato

Italiens Antwort auf den Eiskaffee ist der Shakerato. Ein vielerorts beliebter Drink zur Erfrischung! Die Zubereitung ist denkbar einfach, die Basis ist ein doppelter Espresso. Alles, was Sie dann noch benötigen, sind ein Shaker, Eiswürfel und Zucker.

Zubereitungszeit: 15 Minuten
Schwierigkeitsgrad: leicht
Nährwert: Pro Portion (1): Kcal: 40; KJ: 167; E: 0 g; F: 0 g; KH: 10 g
Rezeptautor/Rezeptautorin: Kevin Bandel

Zutaten

- 50 ml Espresso, heiß (2 Espressi)
- 1 TL Zucker
- einige Eiswürfel
- 2-3 Kaffeebohnen

Außerdem:

- Cocktailshaker oder ein dicht verschließbares Glas
- 1 Glas

Zubereitung

1. Den Espresso mit Zucker und Eiswürfeln in den Cocktailshaker geben. Cocktailshaker verschließen und 20 bis 30 Sekunden kräftig schütteln.
2. Den kalten Shakerato ohne die Eiswürfel in das Glas füllen. Mit Kaffeebohnen auf dem entstandenen Schaum garnieren und servieren.

Unser Tipp: Wenn heiße Getränke kalt getrunken werden, schmecken sie weniger intensiv. Daher lohnt es sich einen kräftigen Espresso zu nutzen.

Quelle: Kaffee oder Tee, Mo. – Fr., 16.05 – 18.00 Uhr, im SWR

TRAUER

Ruhe sanft in Gottes hl. Frieden

Herzlichen Dank

und Vergelt's Gott allen, die unsere liebe Verstorbene

Rita Ida Rohmer

geb. Fischer
*7.8.1934 +18.7.2022

auf ihrem letzten Wege begleitet haben und ihre Anteilnahme beim Heimgang in Wort und Schrift durch Blumen, Gebet, Geld und gespendete Hl. Messen zum Ausdruck gebracht haben.

Ein besonderer Dank gilt:

Herrn Pater Weinzierl für die würdige Trauerfeier,
der Hausarztpraxis Humbach für die gute ärztliche Betreuung,
der Kirchlichen Sozialstation Blumberg für die liebevolle Pflege,
allen Verwandten, Nachbarn und Bekannten für die angebotene und geleistete Unterstützung während ihrer Krankheit, es war uns eine große Hilfe.

Riedböhringen, im September 2022 **Albert mit Isolde**

Danksagung

Margareta Senz

*03.03.1929 † 14.07.2022

Herzlichen Dank
sagen wir allen, die sich in stiller Trauer mit uns verbunden fühlten.

Ein besonderer Dank gilt:
- Herrn Pfarrer Brandl für die würdige Gestaltung der Trauerfeier.
- Herrn Dr. Kurz und seinem Team
- den Mitarbeitern der Sozialstation, insbesondere Frau Birgit Schotten
- und allen, die sie auf dem letzten Weg begleitet haben.

Im Namen aller Angehörigen,
Heidi Schmid mit Familie

Hondingen, im September 2022

Foto: satori13/Getty Images/iStockphoto

BESTATTUNGEN KESSLER
Erd-, Feuer-, Seebestattungen,
Überführungen,
Erledigungen von Formalitäten
78176 Blumberg, Hauptstraße 13
☎ **07702 41151** Tag und Nacht
Inhaber
F. Scheier

Wenn das Licht erlischt,
bleibt die Trauer.
Wenn die Trauer vergeht,
bleibt die Erinnerung.

TRAUER

Es gibt nichts, was die Abwesenheit
eines geliebten Menschen ersetzen kann.
Je schöner und voller die Erinnerung,
desto härter die Trennung,
aber die Dankbarkeit schenkt
in der Trauer eine stille Freude.
Man trägt das vergangene Schöne
wie ein kostbares Geschenk in sich.
Dietrich Bonhoeffer

Wilma Michaelis

geb. Becker

* 20.2.1932 † 30.8.2022

Blumberg

Du bleibst in unseren Herzen:
Jörg
Julia
und Familien in Wehen/Taunusstein

Die Beisetzung fand im engsten Familienkreis statt.

Es nimmt der Augenblick, was Jahre geben. J. W. v. Goethe

Wenn die Kraft zu Ende geht,
ist Erlösung eine Gnade.

Dusan Sasic

* 10.10.1946 † 11.08.2022

durfte nach schwerer Krankheit friedlich einschlafen.

In Liebe und Dankbarkeit
Nedja Sasic mit Angehörigen

Blumberg, im August 2022

Ausgelitten hab ich nun,
bin am frohen Ziele,
von den Schmerzen auszuruh´n,
die ich nicht mehr fühle.

Bernhard Pozar

* 24.11.1956 † 25.8.2022

In stiller Trauer:
Deine Andrea
Dein Sohn Norman mit Familie
Deine Mutter Oliva
sowie alle Angehörigen

Die Urnenbeisetzung fand im engsten Familien- und Freundeskreis auf dem Friedhof in Blumberg statt.

Foto: Hemera/Thinkstock

Das einzig Wichtige im Leben
sind die Spuren von Liebe,
die wir hinterlassen, wenn wir gehen.

TRAUER

Wir sind traurig,
dass du gingst,
aber dankbar,
dass du warst.

In Liebe und Dankbarkeit nehmen wir Abschied von unserem guten Vater, Schwiegervater, Opa, Bruder, Schwager und Onkel

Hans Peter Schäfer

* 5.7.1942 † 14.8.2022

Wir vergessen dich nie:

Jutta und Reinhard
Jürgen
Andreas und Steffi
Jennifer
sowie alle Angehörigen

Hondingen

Die Beisetzung findet im engsten Familienkreis statt.

Eine Stimme, die uns vertraut war, schweigt. Ein Mensch, der für uns da war, lebt nicht mehr.
Was uns bleibt sind Dank und die Erinnerungen an viele schöne Stunden.

Grünes Investment

Nachhaltig, fair und verantwortungsvoll
in eine Geldanlage mit Weitblick.

Solarbeteiligung ab einer Mindestbeteiligung von 10.000 EUR bei einer Laufzeit von 9 Jahren und ca. 5 % Rendite p. a. (IRR).

Interesse?

Rufen Sie uns an unter **07033 5266 75**
Wir stellen den Kontakt für Sie her!

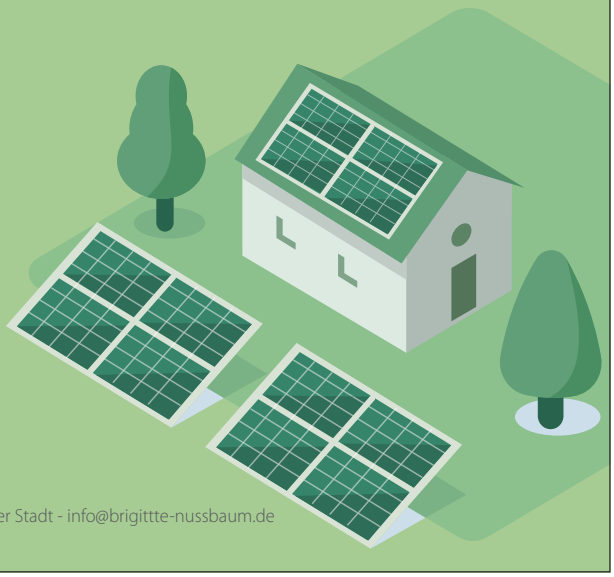

Brigitte Nussbaum
GmbH und Co. KG

Emil-Haag-Straße 27 - 71263 Weil der Stadt - info@brigittte-nussbaum.de

ÄRZTE

Praxis Dr. Jutta Zöllner
Hauptstr. 81 · 78176 Blumberg
Tel. 07702 477940

Achtung geänderte Öffnungszeiten:

Montag:	8.00 - 12.30 Uhr 14.00 - 17.00 Uhr
Dienstag:	8.00 - 12.30 Uhr 16.00 - 17.30 Uhr
Mittwoch:	8.00 - 12.30 Uhr
Donnerstag:	8.00 - 12.30 Uhr 16.00 - 18.00 Uhr
Freitag:	8.00 - 13.00 Uhr

GROSSER IMPFTAG
08.09.2022, Anmeldung erwünscht.

Foto: scyther5/Getty Images/iStockphoto

IMMOBILIEN

Wenn Sie die richtigen Immobilienprofis an Ihrer Seite haben.

Sie wollen eine Immobilie verkaufen? Dann sprechen Sie jetzt mit uns:

07721 291-93301

spk-swb.de/immobilien

Wenn's um Geld geht
Sparkasse Schwarzwald-Baar

Foto: AlessandroPhoto/iStock/Getty Images Plus

WIR SUCHEN IHRE IMMOBILIE!

WIR SUCHEN:

- **Gewerbe-/Industrieobjekte** für einen Unternehmer ab 1.000 m² Nutzfläche Büro- oder Lagerfläche
- **Mehrfamilienhäuser** für eine Versicherungsgesellschaft ab 400 m² Wohnfläche
- **1- bis 2,5-Zimmer-Wohnung** für einen Kapitalanleger bis 350.000 €
- **3- bis 5-Zimmer-Wohnung** bis 600.000 € für ein Beamtenehepaar
- **Freihstehendes EFH** bis 1,2 Mio. € für Ärzteehepaar mit Familie
- **RH oder DHH** bis 850.000 € für Ingenieur mit Familie
- **Grundstücke** für einen Bauträger ab 1.000 m²

Bekannt aus der Fernseh-Werbung bei RTL und n-tv

ODER VERKAUFEN SIE IHRE IMMOBILIE DIREKT AN UNS – DISKRET, SCHNELL UND SICHER!

INFO-TELEFON: **0800 3 200 600**
WWW.WIR-KAUFEN-DEINE-IMMOBILIE.DE

KÖNIGSKINDER
IMMOBILIEN

Königskinder Immobilien GmbH
Königstraße 62
70173 Stuttgart

info@koenigskinder.de
www.koenigskinder.de

Energieausweis - Teil 1 -

Seit 2014 ist es Pflicht: das Vorlegen eines Energieausweises bei dem Verkauf oder der Vermietung einer Immobilie. Wer dagegen verstößt, riskiert hohe Geldstrafen von bis zu 15.000 €. Betroffen von dieser Regelung sind sowohl Wohngebäude als auch Nichtwohngebäude. Bei dem Verkauf oder der Vermietung einer Wohnung muss der Energieausweis des gesamten Hauses vorgelegt werden, diesen können Sie bei der Hausverwaltung erfragen. Selbstverständlich gibt es keine Regel ohne Ausnahme. Ausgenommen von der gesetzlichen Pflicht sind z.B. unter Denkmalschutz stehende Gebäude sowie „Abrisshäuser".

Spätestens bei der Besichtigung muss der Energieausweis vorgelegt werden.

- Fortsetzung erfolgt KW 27 -

STELLEN jobsuche BW

Reinigungskraft
Berufstätiges Paar in Tengen sucht Reinigungskraft (1x wöchentlich ca. 3-4 Stunden). 07736/9242704

five

BEWIRB DICH JETZT FÜR UNSEREN STANDORT IN HÜFINGEN

KAUFMÄNNISCHE/R SACHBEARBEITER/IN

AUFTRAGSABWICKLUNG (IN- & AUSLAND)
IN VOLLZEIT (40 STD. / WOCHE)

AUFGABEN
- Bearbeitung der eingehenden Kundenaufträge
- Erstellen von Angeboten, Lieferscheinen, Rechnungen etc.
- Erstellen von Ausfuhrdokumenten, Zollunterlagen etc. für den Export unserer Waren ins Ausland
- Kommunikation mit unseren Kunden (Deutsch & Englisch)
- Koordination der Auslieferungen mit dem Montage-Team
- Bearbeitung von Reklamationen
- System- und Adressdatenpflege (ERP-System)

PROFIL
- Abgeschlossene kaufmännische Ausbildung (im Bereich Industrie / Spedition o.ä.)
- Sehr gute mündliche und schriftliche Kommunikationsfähigkeit in deutscher und englischer Sprache
- Sicherer Umgang mit MS Office und einem ERP-System
- Erfahrung in der Lagerhaltung von Vorteil
- Selbstständige Arbeitsorganisation wie auch Kundenorientierung & Teamfähigkeit

Wir freuen uns auf Deine Bewerbung per E-Mail!
Bitte sende Deine vollständigen Unterlagen unter Angabe der Gehaltsvorstellung und dem frühestmöglichen Eintritt an **Chiara Sukale** unter **fivekarriere@milongroup.com**

Five-Konzept GmbH & Co.KG | Seemühle 26 | 78183 Hüfingen | 0771-92941230

Zu einer Bewerbung gehören immer Anschreiben, Lebenslauf und Zeugnisse.

Verstärken Sie unser Team als

Mitarbeiter/innen Reinraum m/w/d

für Montage-, Löt- und Prüfarbeiten

- auch für Quereinsteiger/-innen oder Neustarter/-innen
- 2-Schicht (Früh-/Spät im Wechsel)
- plus 10 % Reinraumzulage
- klimatisierte Räume

Jetzt bewerben!

Mehr über Ihren zukünftigen Arbeitgeber erfahren Sie unter: www.phg.de/Karriere

phg Peter Hengstler GmbH + Co. KG
Dauchinger Straße 12 I 78652 Deißlingen
Tel.: 07420 89-0 I www.phg.de

phg Die richtige Verbindung

NUSSBAUM Club

Exklusives Gewinnspiel

Jetzt 3 x 2 Tickets gewinnen!

Gewinnspiel:
Zirkus Charles Knie auf dem Festplatz Friendgrund in Villingen-Schwenningen, am 7. September um 19:30 Uhr

Seit einigen Wochen befindet sich der derzeit größte in Deutschland reisende Zirkus auf Tournee. 40 Artisten und Comedians spielen mit 100.000 Litern tanzendem Wasser auf Europas größter transportabler Manegenbühne. Mit Live-Orchester, Show-Ballett und dem schönsten Wasserspektakel. Mehr Infos unter www.zirkus-charles-knie.de

Teilnahmeschluss: Sonntag, 04.09.2022

Jetzt teilnehmen nach einer einmaligen und kostenlosen NussbaumID-Registrierung unter **www.lokalmatador.de/webcode/vorteil-30112**

Die Gewinner/-innen und andere Gewinnspiele finden Sie auf www.lokalmatador.de. Zudem werden Sie über Ihren Gewinn schriftlich benachrichtigt. Ausgeschlossen von der Teilnahme sind Personen unter 18 Jahren sowie Mitarbeiter des Verlages und deren Angehörige. Die Teilnahme ist pro Person nur einmal möglich. Weitere Teilnahmebedingungen und sonstige Hinweise zu Gewinnspielen finden Sie unter: www.lokalmatador.de/vorteilsclub/teilnahmebedingungen

Nussbaum Medien Weil der Stadt GmbH & Co. KG • Merklinger Str. 20 • 71263 Weil der Stadt • www.nussbaum-medien.de

Röm.-kath. Kirchengemeinde Kirchtal-Donau

Erzdiözese Freiburg

Die Röm.-Kath. Kirchengemeinde Kirchtal-Donau ist Träger von drei Kindertageseinrichtungen

Zum **01.01.2023** suchen wir für den
Kath. Kindergarten St. Maria Aulfingen eine

pädagogische Fachkraft m/w/d
mit einem unbefristeten Beschäftigungsumfang von 90-100 Prozent
(35,10 - 39 Wochenstunden). Die Stelle ist grundsätzlich teilbar.

Über uns:
Wir bieten für Kinder im Alter von zwei Jahren bis zum Wechsel in die Grundschule Bildung, Erziehung und sozialpädagogische Betreuung an.

Wir bieten Ihnen:
- eine interessante und abwechslungsreiche Tätigkeit in einer eingruppigen Einrichtung und einem engagierten Team
- eine vertrauensvolle und professionelle Zusammenarbeit mit Team, Leitung und Geschäftsführung
- Jährliche Fort- und Weiterbildungsmöglichkeiten
- Bezahlung in Anlehnung an den TV SuE sowie Jahressonderzahlung, Ergänzungsentgelt, Kinderzulage, betriebliche Altersvorsorge und vermögenswirksame Leistungen
- teilweise flexible Urlaubsplanung
- geregelte Verfügungszeit (20 %)
- Arbeiten nach dem Qualitätsmanagement „Quintessenz“
- Regelungen zur Vereinbarkeit von Beruf & Familie (http://ebfr.de/html/familie_und_beruf.html)
- betriebliches Gesundheitsmanagement
- Teilnahme am JobRad-Vertrag

Wir erwarten von Ihnen:
- Spaß und Phantasie in der pädagogischen Arbeit mit Kindern
- Mitarbeit bei der Planung und Durchführung pädagogischer Angebote
- Mitwirkung bei der konzeptionellen Weiterentwicklung und bei Veranstaltungen
- Professionelle Zusammenarbeit mit Team, Eltern und Träger und die Identifikation mit den Aufgaben, Zielen und Werten der katholischen Einrichtung

Ihr Profil:
Abgeschlossene Ausbildung im pädagogischen Bereich (lt. Fachkräftekatalog neben staatl. anerk. Erzieher und staatl. anerk. Kinderpfleger z.B. auch Heilpädagogen, Heilerziehungspfleger, Physiotherapeuten, Krankengymnasten, Ergotherapeuten, Logopäden, Kinderkrankenpfleger, Familienpfleger und Dorfhelfer

Haben wir Ihr Interesse geweckt?
Dann richten Sie Ihre Bewerbung bis 23.09.2022 an die Erzdiözese Freiburg, Verrechnungsstelle Stühlingen, Kirchweg 1, 79780 Stühlingen oder per E-Mail an kiga-gf@vst-stuehlingen.de oder Kiga.Aulfingen@kath-kirchtal-donau.de.
Für Fragen steht Ihnen die Leitung der Einrichtung, Frau Marion Gernhardt, (Tel. 07708/1217) oder der Geschäftsführer der Einrichtung, Herr Mario Isele, (Tel. 07744/9201-13) gerne zur Verfügung.

Die richtige Bewerbungsmappe

(djd). Eine Bewerbungsmappe ist wie ein persönliches Verkaufsinstrument An all diesen Informationen kann man sich orientieren und sich hierzu vorab ein paar Stichpunkte machen. Wenn man sich mit den Erwartungen des Unternehmens an die Bewerber sicher fühlt, geht es daran seine eigenen Fähigkeiten und Kenntnisse zu analysieren und diese in einem Anschreiben so zu kommunizieren, dass der Leser später seinen Nutzen darin wiederfindet. Das heißt, es sollte klar werden, was der Personalchef, Geschäftsführer oder wer auch immer Ihre Bewerbung lesen wird, davon hat, wenn er ausgerechnet sie zum Vorstellungsgespräch einlädt bzw. was sie für das Unternehmen tun können. Eine Bewerbungsmappe ist insofern nichts anderes als eine Art „Verkaufsinstrument“. Es präsentiert denjenigen, der sich bewirbt mit seiner Persönlichkeit und seinen Kenntnissen und Fähigkeiten. Sich bewerben kann man also buchstäblich so verstehen, dass man für sich Werbung betreibt.

Man sollte sich also bei der Zusammenstellung der Bewerbungsmappe genau fragen:

- Was kann ich?
- Was möchte ich erreichen?
- Wie kann ich mich in das Unternehmen einbringen, um das zu erreichen, was ich möchte?
- Wie sieht mein bisheriger Werdegang aus?

Das Alten- und Pflegeheim Sankt Michael Donaueschingen bietet 156 pflegebedürftige Menschen eine Heimat.
40 betreute Wohnungen stehen ebenfalls zur Verfügung.

Wir suchen zum nächstmöglichen Zeitpunkt:

examinierte Altenpfleger/in (m/w/d)
Krankenschwester/-pfleger (m/w/d)
Altenpflegehelfer/in (m/w/d)
Betreuungskraft § 43b (m/w/d)
Hausmeister (Elektriker) (m/w/d)

Als Mitglied unseres Teams erwartet Sie:

- Kirchliche Altersvorsorge (KZVK)
- Bezahlung nach AVR
- Gesundheitsförderung mit Firmen-Fitness-Programm (Hansefit) und JobRad
- Sehr gutes Arbeitsklima
- Zukunftssichere berufliche Perspektiven

Für Fragen vorab steht Ihnen Herr Bonserio gerne zur Verfügung. Telefon 0771/8010
Ihre schriftliche Bewerbung für den Arbeitsplatz in Sankt Michael richten Sie bitte an:

Sankt Michael
Heimleitung
Prinz-Fritzi-Allee 1
78166 Donaueschingen
E-Mail: bonserio@sankt-michael-donaueschingen.de

Chancen im Bewerbungsgespräch nutzen

Gute Vorbereitung zahlt sich aus

txn-p. Ob Berufseinstieg oder Jobwechsel: Die erste große Hürde ist das Bewerbungsgespräch. Im Durchschnitt braucht es mehrere Anläufe, bis die Einladung zu einem Gespräch erfolgt. Deshalb sind Durchhaltevermögen und, wenn es soweit ist, eine gute Vorbereitung gefragt.

„Fehlendes Wissen über die Firma, bei der sich der Bewerber vorstellt, macht keinen guten Eindruck, sondern zeugt von Desinteresse", weiß Petra Timm, Unternehmenssprecherin beim Personaldienstleister Randstad Deutschland. „Bewerber sollten sich daher im Vorfeld so gut es geht über den potenziellen Arbeitgeber informieren, zum Beispiel im Internet." Und wer dem Gesprächspartner dank dieses Wissens einige gezielte und intelligente Fragen stellt, bleibt meist positiv im Gedächtnis - und kann gleichzeitig überprüfen, ob beispielsweise die Unternehmensphilosophie die eigene Einstellung widerspiegelt. Schließlich sollten Firma und Bewerber zueinander passen.

randstad-Foto: contrastwerkstatt/fotolia.com

Gefürchtet sind im Bewerbungsgespräch häufig die Standardfragen „Warum sollten wir uns ausgerechnet für Sie entscheiden?" oder „Was sind Ihre Stärken und Schwächen?" Auch hier gilt es, sich bereits im Vorfeld Stichpunkte zu überlegen, um später selbstbewusst und authentisch zu antworten.

Generell gilt: Der Bewerber sollte ruhig und freundlich sprechen. Bei Lampenfieber empfiehlt es sich, die Gesprächssituation privat mehrfach zu üben.

EDEKA

Milkau

Alles Gute aus der Heimat

Wir suchen nette Teamkollegen (m/w/d)

Bewirb dich in 2 Minuten mit

SPRACHE + SMARTPHONE

Scannen.Sprechen.Job

Mitarbeiter im Verkauf (m/w/d)

Mitarbeiter in der Bäckerei (m/w/d)

Mitarbeiter in der Metzgerei (m/w/d)

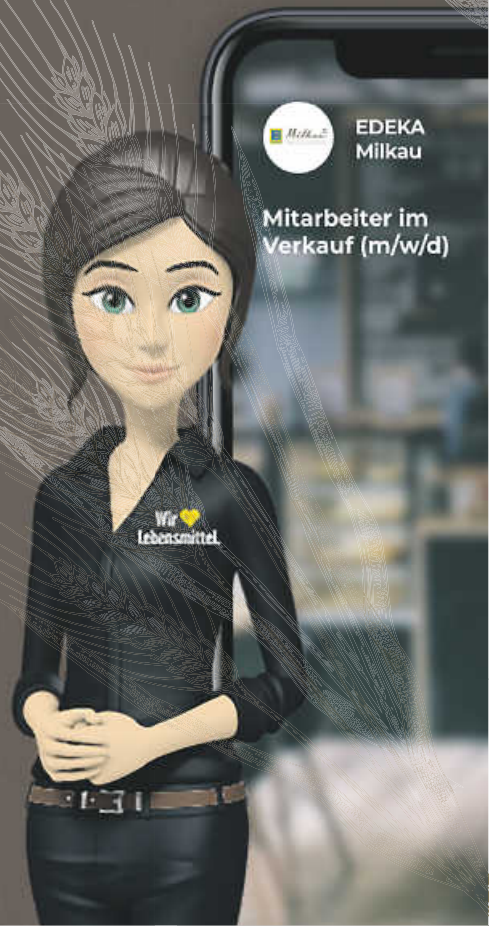

Sprachbewerbung von Talk'n'Job

STEINBACH

Apparatebau · Feinmechanik · Werkzeugbau
Stanzen · Feinstanzen · Laserschneiden

Zur Unterstützung unseres Teams suchen wir:

» **Technischer Einkäufer** (m/w/d)
» **Referent Entgeltabrechnung** (m/w/d)
» **Fachkraft Abkanten** (m/w/d)
» **Fachkraft Betriebs- und Anlagentechnik** (m/w/d)
» **Werkzeugmechaniker Stanz- und Umformtechnik** (m/w/d)
» **Leiter Werkzeugbau / Konstruktion** (m/w/d)

Die Qualifikationen und Aufgaben der jeweiligen Berufe können Sie auf unserer Homepage unter www.walter-steinbach.de einsehen.

Wir bieten Ihnen ein breites und interessantes Aufgaben- und Verantwortungsgebiet, eine intensive Einarbeitung und die Möglichkeit der persönlichen Entwicklung. Unsere Philosophie ist es, durch einen respektvollen Umgang miteinander unser Unternehmen weiterzuentwickeln und hierbei unseren Mitarbeitern sowohl eine fachliche als auch persönliche Weiterentwicklung zu bieten.

Wenn wir Ihr Interesse geweckt haben, freuen wir uns über Ihre Bewerbungsunterlagen vorzugsweise per E-Mail an bewerbung@walter-steinbach.de.

Walter Steinbach GmbH & Co. KG
Dürrheimer Str. 41, 78166 Donaueschingen, bewerbung@walter-steinbach.de, www.walter-steinbach.de

REICHMANN

Mietwagenservice
Reifen- & Reparaturservice
Abschleppdienst
Neu- & Gebrauchtwagen

Wir suchen Sie!

Mitarbeiter (m/w/d) **Abschleppdienst**

in Vollzeit und Teilzeit

für den Raum Donaueschingen, Geisingen, Blumberg, Tuttlingen

Was wir bieten:
- Selbstverantwortliche und abwechslungsreiche Tätigkeit
- Schichtdienst
- Daueranstellung
- gute Bezahlung

Was wir erwarten
- mind. Führerschein Klasse C1 mit Eintrag § 95
- KFZ-Kenntnisse von Vorteil
- Zuverlässigkeit und selbstständiges Arbeiten

Haben wir Ihr Interesse geweckt?
Mathias Reichmann
Raiffeisenstr. 46 · 78166 Donaueschingen
oder per E-Mail an: reichmann@mr-automobile.com

Sie haben Fragen? Bitte kontaktieren Sie uns!
Mathias Reichmann, Mobil: 0151/42 41 21 92

Wir suchen ab sofort

Zusteller
m/w/d | ab 13 Jahren

für das Amtsblatt Blumberg

Verteilung: Donnerstag

zur Übernahme eines Bezirks bzw. als Urlaubsvertretung
- in Kommingen

Sind Sie zuverlässig, engagiert, mindestens 13 Jahre alt und haben Lust auf eine interessante und abwechslungsreiche Tätigkeit?

Im Auftrag von Nussbaum Medien verteilen die Zusteller der G.S. Vertriebs GmbH wöchentlich über 1 Million Lokalzeitungen in über 400 verschiedenen Städten und Gemeinden.

Ihre Vorteile auf einen Blick:
- seriöse Tätigkeit im Angestelltenverhältnis, fester Verteiltag
- pünktliche und regelmäßige Bezahlung
- gesetzlicher Urlaubsanspruch
- gesetzeskonformer Arbeitsvertrag und Anspruch auf alle gesetzlichen und sozialen Leistungen
- Mitarbeitervergünstigungen bei namhaften Anbietern

Mehr Informationen erhalten Sie unter
www.gsvertrieb.de/zusteller
oder telefonisch unter 07033 69240.

G.S. Vertriebs GmbH
Josef-Beyerle-Str. 2 | 71263 Weil der Stadt
Tel. 07033 6924-0 | www.gsvertrieb.de

Seelsorgeeinheit
Eggingen-Stühlingen
Heilig Kreuz

Erzdiözese
Freiburg

Die Röm.-Kath. Kirchengemeinde Eggingen-Stühlingen Hl. Kreuz ist Träger von derzeit einer Kindertageseinrichtung

Zum **01.10.2022** (späterer Einritt möglich) suchen wir für die
Kath. Kindertageseinrichtung St. Bernadette Stühlingen-Lausheim eine

Einrichtungsleitung m/w/d

mit einem unbefristeten Stellenumfang von 70-80 % (27,3 – 31,2 Wochenstunden)

Ihre Qualifikation:

- Ausbildung als staatl. anerk. Erzieher/in, evtl. mit fachlicher Zusatzqualifikation z.B. als Fachwirt/in oder entsprechende Qualifikation nach § 7 Abs. 6 Nr. 1 KiTaG BW

Ihre Aufgaben

- Personalführung durch Motivation, Delegation, Gesprächsführung, Zielvereinbarung und Moderation
- Zusammenarbeit mit Eltern
- Verlässliche Organisation und Verwaltung der Einrichtung
- Zusammenarbeit im Team
- Enge und vertrauensvolle Zusammenarbeit mit der Geschäftsführung, dem Träger und seinen Gremien
- Kooperation mit anderen Einrichtungen
- Öffentlichkeitsarbeit

Unsere Erwartungen:

- Eigenverantwortliche und zuverlässige Arbeitsweise
- Kooperative, engagierte Zusammenarbeit mit Team, Eltern und Träger
- Interesse an der Weiterentwicklung der pädagogischen Arbeit
- Ein kooperativer Führungsstil
- Sicherer Umgang mit der EDV und Office-Programmen
- Identifikation mit den Zielen der katholischen Kirche

Unser Angebot:

- eine unbefristete Stelle mit einer Leitungsfreistellung von 15 %
- die Leitung einer eingruppigen Einrichtung
- Bezahlung in Anlehnung an den TV SuE, sowie Jahressonderzahlung, Ergänzungsentgelt, Kinderzulage, betriebliche Altersvorsorge und vermögenswirksame Leistungen
- Eingruppierung in EG S 9
- teilweise flexible Urlaubsplanung
- Arbeiten nach dem Qualitätsmanagement „Quintessenz“
- Jährliche Fortbildungen
- Regelungen zur Vereinbarkeit von Beruf & Familie *(http://ebfr.de/html/familie_und_beruf.html)*
- Teilnahme am JobRad-Rahmenvertrag
- betriebliche Zusatzversorgung (Kirchliche Zusatzversorgungskasse Köln)

Ihre Bewerbung richten Sie bitte bis zum 16.09.2022

- mit Anschreiben
- tabellarischem Lebenslauf
- Schulzeugnissen, sowie Abschlusszeugnissen
- allen Arbeitszeugnissen

an die Erzdiözese Freiburg, Verrechnungsstelle für Kath. Kirchengemeinden, Kirchweg 1, 79780 Stühlingen oder per E-Mail an kiga-gf@vst-stuehlingen.de.
Für Fragen steht Ihnen die derzeitige Leitung der Einrichtung, Frau Larissa Moser (Tel. 07709/400) oder die Geschäftsführerin, Frau Miriam Gutmann, (Tel. 07744/9201-23) gerne zur Verfügung.

Berücksichtigen Sie beim Einkauf die Angebote unserer Inserenten!

Kurzer Weg - klasse Service!

Wir suchen ab sofort
Zusteller
m/w/d | ab 13 Jahren
für das Amtsblatt Blumberg
Verteilung: Donnerstag

zur Übernahme eines Bezirks bzw. als Urlaubsvertretung
- in Riedöschingen:
  Aitlinger Str., Am Hummelberg, Herrenstr., Im Grund, Kielbergweg, Stockackerstr. usw.

Sind Sie zuverlässig, engagiert, mindestens 13 Jahre alt und haben Lust auf eine interessante und abwechslungsreiche Tätigkeit?

Im Auftrag von Nussbaum Medien verteilen die Zusteller der G.S. Vertriebs GmbH wöchentlich über 1 Million Lokalzeitungen in über 400 verschiedenen Städten und Gemeinden.

Ihre Vorteile auf einen Blick:
- seriöse Tätigkeit im Angestelltenverhältnis, fester Verteiltag
- pünktliche und regelmäßige Bezahlung
- gesetzlicher Urlaubsanspruch
- gesetzeskonformer Arbeitsvertrag und Anspruch auf alle gesetzlichen und sozialen Leistungen
- Mitarbeitervergünstigungen bei namhaften Anbietern

Mehr Informationen erhalten Sie unter
www.gsvertrieb.de/zusteller
oder telefonisch unter 07033 69240.

G.S. Vertriebs GmbH
Josef-Beyerle-Str. 2 | 71263 Weil der Stadt
Tel. 07033 6924-0 | www.gsvertrieb.de

Mosterei Grüninger
79879 Wutach-Ewattingen
Auf Löbern 6
Tel. 07709 227

* nur bei uns
* aus aromareichen Äpfeln
* aus Streuobstbeständen unserer Region

Die Mostsaison beginnt wieder.

Ab Montag, 05. September 2022, nehmen wir wieder Ihr Mostobst an.

Schon probiert? Apfelsecco und Birnensecco ...

Anlieferungszeiten für Mostobst:

Montag: von 09.30 - 12.00 Uhr und von 14.00 - 19.00 Uhr
Mittwoch: von 09.30 - 12.00 Uhr und von 17.00 - 19.00 Uhr
Freitag: von 09.30 - 12.00 Uhr und von 14.00 - 19.00 Uhr
Samstag: von 09.30 - 12.00 Uhr und von 14.00 - 16.00 Uhr

Wir sind auch für den Ankauf von Mostobst für Sie da. Bringen Sie für die Auszahlung bitte Ihre Bankverbindung (IBAN) mit.

Rund um´s Auto Weißer
Alemannenstr. 37
78176 Blumberg-Riedböhringen
Tel. 07702 / 3320
www.kfz-weisser.de

Betriebsferien vom 29.08.2022 bis 11.09.2022

AUTO

Audi-BMW-Mercedes-Porsche-VW-Jaguar-Maserati-AlfaRomeo-Honda-Jeep-Nissan-Skoda-Toyota-Volvo-AMG-

ANKAUF GEPFLEGTER FAHRZEUGE
& Sportwagen – Wohn- und Reisemobile – SUVs – Cabriolets – Old-/New- und Youngtimer Liebhaberfahrzeuge & ganze Sammlungen!
0711 - 3424 7363
info@auto-schwab-fellbach.de

Ford
Mitsubishi
Nissan
Opel
Peugeot
Renault
Skoda
Toyota
Oldtimer

Alpina-AstonMartin-Ferrari-Lexus-Lotus-Adria-Bürstner-Hobby-Hymer-Karmann-LMC-Pössl-Rapido-Westfalia

GESCHÄFTSANZEIGEN

HOL- & BRINGSERVICE

Sie haben etwas Besseres zu tun, als in die Werkstatt zu fahren? Kein Problem!
Wir holen Ihr Fahrzeug kostenlos ab und bringen es so schnell wie möglich nach dem Werkstatt-Termin wieder zu Ihnen zurück. Auch in Verbindung mit einem Ersatzfahrzeug für 25.- Euro, inkl. 50 Freikilometer pro Tag!

Service | Audi Service | SEAT Service | CUPRA Service | Nutzfahrzeuge Service

Autohaus Amann ...total gut!

Autohaus Amann GmbH • Bundesstraße 14 • 79780 Stühlingen • Tel. 07744/477
mail: service@ahamann.de • website: www.ahamann.de

EINE **ANZEIGE** HILFT SUCHEN!

BLUMBERG
GewerbeVerein

Hubertusbraten, vom Rind, mit Pilzen und Speck	100 g	**1,69 €**
Geschnetzeltes, vom Schwein, 5 Sorten	100 g	**1,29 €**
St. Galler Schübling	100 g	**1,29 €**
Hausmacher Pfälzer Leberwurst	100 g	**1,29 €**
Münchner Weißwürste		

78176 Blumberg • Tevesstraße 58 • Tel. 07702 2466

BAUEN & WOHNEN

Elektroinstallation

Foto: metamorworks/iStock/Getty Images Plus

Komfort im Smart Home

Im Smart Home werden die Funktionen der Haustechnik passgenau auf die individuellen Bedürfnisse der Bewohner abgestimmt.

Wie viel Automation für das Haus sinnvoll ist, hängt von den eigenen Wünschen ab. Grundsätzlich lassen sich alle technischen Bereiche des Hauses automatisch steuern. Smart Home-Einsteiger entscheiden sich meistens für eine Automation von Lüftung, Beschattung, Heizung und Lichtsteuerung. Das bringt nicht nur Komfort bei der Bedienung, von dem auch ältere oder motorisch eingeschränkte Hausbewohner profitieren, sondern auch Sicherheit und ein ausgewogenes Raumklima.

Steuerung per Tastendruck

Eine automatische gesteuerte Fensterlüftung sorgt für ausreichend Frischluft und schützt im Sommer vor Hitze, ein Niederschlagsensor übernimmt den Regenschutz bei Dachfenstern, Bewegungsmelder sichern die Fenster bei Abwesenheit. Auch eine Lichtsteuerung ermöglicht mehr Komfort: Auf Knopfdruck die richtige Lichtstimmung ist dabei nur ein Aspekt. Zusätzlich wird unnötige Beleuchtung vermieden, wenn mit einem Tastendruck alles ausgeschaltet wird. Beim Rollladen misst ein Sonnensensor die Helligkeit und steuert die Beschattung, im Winter wird der Rollladen in der Dämmerung automatisch geschlossen, was Wärmeverluste verhindert. Besonders interessant ist die Hausautomation deshalb auch aus Gründen der Energieeinsparung.

Kosten für das Smart Home

Wer sich für eine intelligente Steuerung seiner Haustechnik interessiert, sollte einen Blick in die Richtlinie RAL-RG 678 werfen. Diese definiert in den drei „Plus-Ausstattungswerten“ Standards mit intelligenter Gebäudetechnik, die neben einer erhöhten Energieeffizienz auch mehr Komfort und Sicherheit bringen. Die Planung im Smart Home sollte man einem Elektro-Fachbetrieb überlassen, damit neben der Vernetzung auch die Energieeffizienz und vor allem die Sicherheit der Daten gewährleistet ist.

(energie-fachberater.de/red)

ABDICHTUNGEN
schweizer
ABDICHTUNGEN
Flachdächer,
Balkone und Terrassen.
Tiefgaragen und Parkdecks.
Garagen, Keller und Treppen.
BESCHICHTUNGEN
Ausstellungsräume
und Lagerräume.
Rampen und
Hallen.
Am Bohlwald 1
78176 Blumberg
T +49(0)7702-4791055
M+49(0)174 6972764
info@abdichtungen-schweizer.de
www.abdichtungen-schweizer.de

Treppenlifte-Plattformlifte-Hebebühnen
07672-327 316
www.es-liftsysteme.de
ES LIFTSYSTEME Mit uns geht es wieder aufwärts

Familienbetrieb seit über 50 Jahren
Heizung
Bäder
Notdienst
KERSCHBAUMER
Ob Kesseltausch, Badsanierung oder Service
- auch im Notfall - wir sind für Sie da !
Zudem gibt es derzeit sensationelle staatl.
Fördermöglichkeiten !
Rufen Sie an !
Engen 07733-505-870 www.kerschbaumer.de

Schausonntag

4. September 2022 von 11.00 - 17.00 Uhr

Baddesign aus einer Hand: Auf die Details kommt es an.

Schauen Sie vorbei und lassen Sie sich inspirieren!

Alle Infos auf: www.ketterer-baeder.de

KETTERER BÄDER UND WÄRME

Kirchstraße 11a • 78166 Donaueschingen-Pfohren • 0771 / 4483

Sonntags keine Beratung oder Verkauf

SCHLOSSFEST

/schlossfestimmendingen
/schlossfestimmendingen

der Immendinger Vereine

FREITAG 02.09.2022

19:00 Uhr Festeröffnung durch Bürgermeister Stärk mit der Jugendkapelle Immendingen, anschließend Fassanstich
21:00 Uhr Open-Air-Disco mit DJ Mike DJ Mike

SAMSTAG 03.09.2022

17:00 Uhr Wiederaufnahme des Festbetriebes
18:00 Uhr Schlossserenade des Akkordeonvereins Junge Donau im Schlossinnenhof
19:30 Uhr Open-Air-Party mit "Fritten und mein Mädchen" + "EdelRock" + EdelRock

SONNTAG 04.09.2022

11:00 Uhr Wiederaufnahme des Festbetriebes
13:00 Uhr Tanzgruppe „Crazy Girls" Narrenzunft Strumpfkugler Immendingen
13:30-16 Uhr Ponyreiten Reitverein Kirchen-Hausen
14-16 Uhr kostenlose Heimatmuseums-Führungen
14:30 Uhr Auftritt Kindergartenkinder Im Donaupark Immendingen und St. Bernhard Hattingen
15:00 Uhr Puppenbühnenaufführung
16:15 Uhr Tanzgruppe „free animarum" Turnverein

Gemütliche Festlauben

Schlossserenade

LIVE-Musik

Vergnügungspark

02.09-04.09.22

MAIN.eu.com werbung&event

Angebot *Frisch von Ihrer Metzgerei vom 31.08. bis 03.09.2022*

METZGEREI ZUM FRIEDEN

Geschnetzeltes vom Schwein Blitzgulasch, Hubertuspfanne, Gyrospfanne	100 g	**1,19 €**
Frische, grobe Bratwürste	100 g	**1,19 €**
Lyoner auch als Portionswurst oder zu Salat	100 g	**1,39 €**
Schwarzwurst	100 g	**1,09 €**
D-Alpenperle 45 % Fett i.Tr.	100 g	**1,29 €**

Tengen | Ludwig-Gerer-Str. 20 | Tel. 07736 291

EINE **ANZEIGE** HILFT SUCHEN!

39. Dorffest in Aasen

am 03.09. und 04.09.2022

Aasens Vereine laden übers Wochenende zum 39. Dorffest ein

Samstag, 16.00 Uhr Bieranstich

Sonntag, 10.00 Uhr Frühschoppen

Sa.: 17.00 Uhr MV Schönenbach, ab 19.30 Uhr Habseck Musikanten

So.: 11.30 Uhr Seniorenblasorchester Schwarzwald-Baar, 14.00 Uhr Trachtenkapelle Kappel, 16.30 Uhr MV Randen

Ballonwettbewerb, Springburg, Kinderschminken, Kinderkarussell, Kletterwand, Wurfbude, Tombola

Ihre Immobilienexperten in der Region für alle Fragen rund um Ihre Immobilie, ob Immobilienbewertung, Energieausweis, Kauf, Verkauf auch auf Rentenbasis und Vermietung.

Profitieren Sie von unserer über 41-jährigen Erfahrung.

Rufen Sie uns an, mit uns kann man reden!

GARANT IMMOBILIEN

Telefon: 07751 91 825-0
waldshut@garant-immo.de
www.garant-immo.de