

STADT
 BLUMBERG
 TEILBEBAUUNGSPLAN
 NEUES STADTZENTRUM
 STRASSENABWICKLUNG
 MASSTAB 1:500

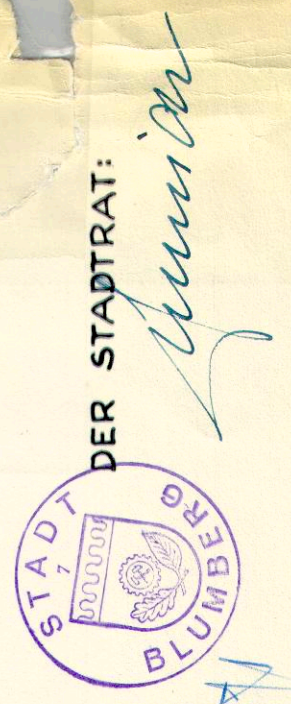
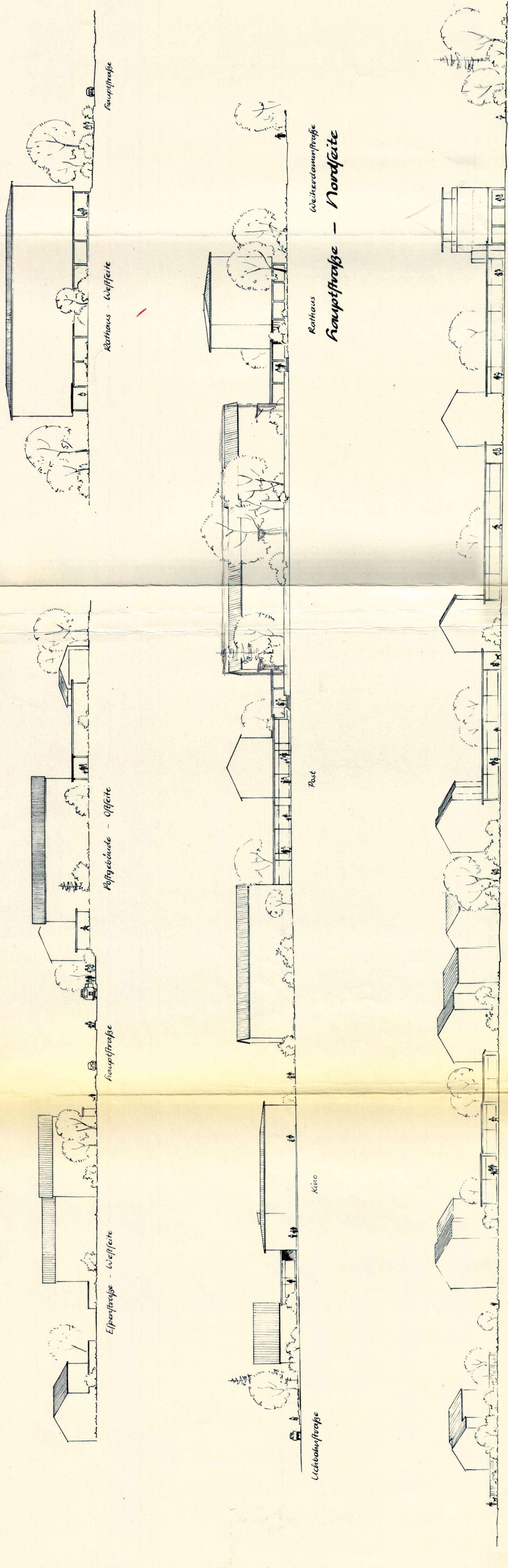

DER ARCHITEKT:
 ARCHITECT
 DIPL. ING. KARL FLOSSL
 REGIERUNGSBAUWEISTER
 München 54, Ohlauer Str. 46
 TELEFON 541355

DER STADTRAT:

[Handwritten signature]

MÜNCHEN, DEN 1. NOV. 1960

BLUMBERG, DEN 20. DEZ. 1960